

Exposição Inter.^a do Rio de Janeiro

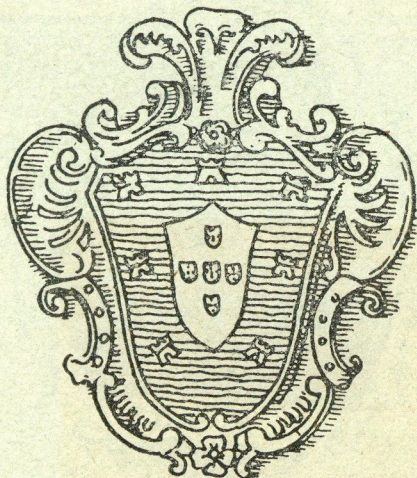

Catálogo

Oficial

Secção
Portuguesa
Pavilhão das Industrias
1922

O MOSTRUARIO PORTUGUEZ

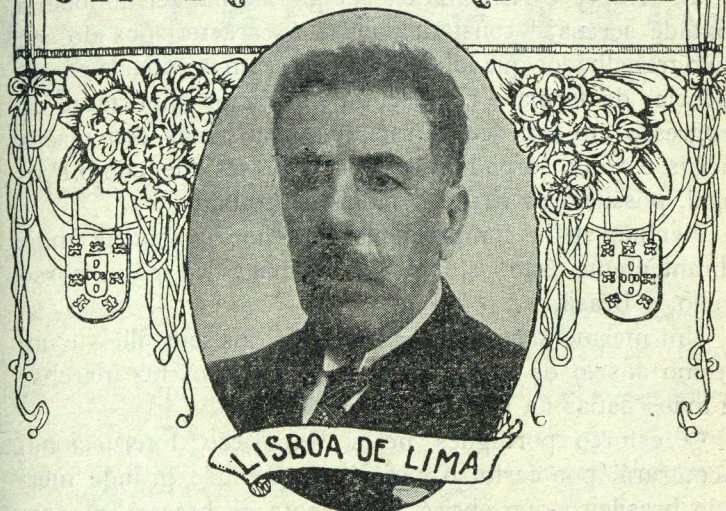

FESTE Catálogo Oficial da Secção Portuguesa na Exposição Internacional do Rio de Janeiro vem demonstrar, com evidência, a fermentação laboriosa que existe em Portugal.

A Sciência nas suas várias modalidades especulativas e pedagógicas, a Arte antiga e moderna no seu brilho fulgurante de beleza e de sentimento, o Trabalho nas suas formas sintéticas de Indústria e de Comércio e a Agricultura nas suas exuberantes manifestações de riqueza e de abundância, apresentam-se nesta Secção Portuguesa e por intermédio dêste Catálogo à admiração inteligente dos que visitarem os Pavilhões Portugueses ou compulsarem êste livro.

Por êste Catálogo se verá desde já e se compreenderá mais tarde o que é, realmente, a hora evolutiva que atravessa Portugal e a formidável vitalidade que possui e lhe

permite ter, ainda hoje, os gestos ousados e generosos que foram sempre o seu lema e a sua glória, mas ter também a vontade serena e constante que é a característica do seu povo trabalhador que labuta dia a dia, com pertinácia e inteligência, de forma a representar um factor importante do progresso em um século sacudido por tantas convulsões sociais e a que só podem resistir os países que, como Portugal, possuem as virtudes sadias do trabalho.

Nenhum país compreenderia melhor e sentiria mais vibrantemente êste esforço que o magnifico país, nosso irmão, o Brasil.

Um mesmo sangue corre nas veias dos seus filhos e um mesmo anseio de perfeição e de liberdade os faz marchar de mãos dadas na senda do progresso.

O esforço português nesta Exposição Internacional encontrará, por certo, o carinhoso apoio do grande mercado brasileiro que abrirá largamente os braços aos produtos portugueses. Confirmando mais uma vez, e nesta hora em que os povos se buscam e se estudam, que o Brasil e Portugal continuam fraternalmente unidos na defesa dos seus mútuos interesses, consequência lógica das vibrações inconfundíveis de uma idêntica sentimentalidade e de uma linguagem que se confunde em um mesmo ritmo de elegância e de beleza.

LISBOA DE LIMA,

COMISSÁRIO GERAL DO GOVÉRNO PORTUGUÊS
NA EXPOSIÇÃO INTERNACIONAL DO RIO DE JANEIRO.

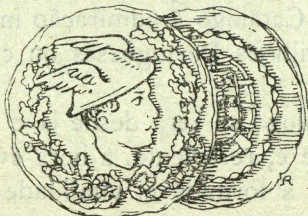

CATALOGO OFFICIAL



Secção A.—Educação e Ensino. Ciências. Letras. Artes

GRUPO I

Ensino Oficial

a) Universitário

- 64 — BIBLIOTECA DA FACULDADE DE MEDICINA DO PÔRTO (Pôrto) — Anuários, anais, catálogos e outras publicações da Faculdade.
- 859 — FACULDADE DE CIÊNCIAS DA UNIVERSIDADE DE LISBOA (Lisboa) — Trabalhos de professores e de alunos.
- 876 — FACULDADE DE CIÊNCIAS DA UNIVERSIDADE DO PÔRTO (Pôrto) — Fotografias e publicações.
- 85 — INSTITUTO DE MEDICINA LEGAL DE COIMBRA (Coimbra) — Fotografias, impressos, regulamentos e processos.
- 555 — REITORIA E SECRETARIA GERAL DA UNIVERSIDADE DE LISBOA (Lisboa) — Arquivos e anuários da Universidade.

b) Secundário

- 594 — LICEU DE CAMÕES (Lisboa) — Trabalhos escolares. Fotografias das instalações escolares.
- 491 — LICEU CENTRAL FEMININO DE SAMPAIO BRUNO (Pôrto) — Trabalhos práticos de geografia.
- 580 — LICEU CENTRAL DE GARRETT (Lisboa) — Trabalhos práticos de geografia, ciências naturais e desenho. Trabalhos manuais. Livros adoptados no ensino.
- 536 — LICEU CENTRAL DE GIL VICENTE (Lisboa) — Trabalhos escolares de geografia e ciências naturais.
- 537 — LICEU CENTRAL DE PEDRO NUNES (Lisboa) — Material e trabalhos escolares. Fotografias.
- 538 — LICEU DE PASSOS MANUEL (Lisboa) — Material e trabalhos escolares. Fotografias.
- 885 — SOUSA (D. MARIA DAS DORES PEREIRA DE) (Avenida Almirante Reis, 136, 2.º E., Lisboa) — Trabalhos escolares das alunas da 2.ª classe do Liceu Central de Garrett.

c) Primário geral, superior e normal

- 799 — DIRECCÃO GERAL DO ENSINO PRIMÁRIO (Lisboa) — Diversos trabalhos escolares.
- 486 — ESCOLA PRIMÁRIA SUPERIOR PEDRO BÔTO MACHADO (Gouveia) — Trabalhos em madeira. Almofadões. Rendas. *Crochets*. Desenhos. Aguarelas.

NOTA.— Os números à margem dos nomes indicam a ordem da inscrição como expositores.

O presente catálogo, páginas I a 72, foi composto e impresso nas oficinas da Imprensa Nacional de Lisboa

d) Belas Artes

620 — ESCOLA DE BELAS ARTES DE LISBOA (Lisboa) — Trabalhos escolares de arquitectura, pintura, escultura e desenho.

e) Técnico Industrial e comercial

862 — FACULDADE TÉCNICA DA UNIVERSIDADE DO PÓRTO (Pôrto) — Trabalhos gráficos e oficinais. Memórias de professores. Fotografias das instalações.

570 — INSTITUTO SUPERIOR DO COMÉRCIO DE LISBOA (Lisboa) — Publicações.

616 — INSTITUTO SUPERIOR TÉCNICO (Lisboa) — Desenhos com projectos de engenharia.

f) Escolas Industriais

30 — ESCOLA INDUSTRIAL DE FARIA GUIMARÃES (Campo 24 de Agosto, Pôrto) — Um estojo artístico. Dois álbuns com trabalhos executados pelos alunos.

481 — MINISTÉRIO DO COMÉRCIO E COMUNICAÇÕES (Escolas do país e ilhas adjacentes) (Lisboa) — Desenhos e trabalhos oficinais executados pelos alunos das Escolas Industriais.

g) Escolas de Artes e Offícios

100 — ESCOLA DE BARTOLOMEU DOS MÁRTIRES (Braga) — Mobília de quarto «D. João V»

h) Escolas militares de Aplicação

820 — ESCOLA DE APLICAÇÃO DE ENGENHARIA (Polígono de Tancos) — Modelos de material de engenharia. Trabalhos de campanha de engenharia militar.

i) Militar Superior

773 — ESCOLA MILITAR (Lisboa) — Memória sobre a Escola.

j) Militar Secundário

696 — COLÉGIO MILITAR (Luz, Lisboa) — Trabalhos de desenho, manuais e educativos.

l) Escolas militares de Ensino Médio e Profissional

466 — INSTITUTO FEMININO DE EDUCAÇÃO E TRABALHO (Odivelas) — Trabalhos manuais. Produtos de indústrias regionais. Fotografias. Documentos diversos.

880 — INSTITUTO PROFISSIONAL DOS PUPILS DO EXÉRCITO (Lisboa) — Trabalhos manuais, educativos e de aplicação. Trabalhos de cartanagem. Tipografia, encadernação, carpintaria, fundição, forjas e serralharia.

m) Asilos e casas de correcção

741 — ASILO D. MARIA PIA (Xabregas) — Trabalhos escolares. Fotografias.

120 — ASILO DOS ÓRFÃOS E INFANCIA DESVALIDA DE BRAGA (Braga) — Trabalhos de labores, rendas de Peniche. Trabalhos de desenho, pintura, flores. Produtos da aula de enfermagem.

822 — CASA PIA DE LISBOA (Belém, Lisboa) — Álbum com o título *Casa Pia de Lisboa* (em comemoração do centenário da independência do Brasil 1822-1922).

460 — ESCOLA INDUSTRIAL DE REFORMA DO PÓRTO (Vila do Conde) — Trabalhos em sola, aplicados. Encadernações. Calçado regional.

770 — INSTITUTO ALMIRANTE REIS (Lisboa) — *Corbeille*. Ramos.

768 — INSTITUTO JOSÉ ESTÉVÃO COELHO DE MAGALHÃES (Rua do Sol ao Rato, 2, Lisboa) — Bordados a branco.

GRUPO II

Ensino particular

210 — BRANCO RODRIGUES (Estoril) — Colecção da revista de tifologia *O Jornal dos Cegos*. Estudo estenográfico para uso dos cegos. Fotografias do Instituto dos Cegos «Branco Rodrigues».

874 — ESCOLA COMERCIAL PEREIRA DE SOUSA (Sede: Pôrto. Filial: Avenida Almirante Reis, Lisboa) — Trabalhos dos alunos. Fotografias.

183 — ESCOLA RAÚL DÓRIA (Rua Gonçalo Cristóvão, 191, Pôrto) — Fotografias.

484 — INSTITUTO DE CEGOS DO PÓRTO (Rua Ferreira Cardoso, 103, Pôrto) — Um assento empalhado, diversas escôvas. Fotografias, publicações.

461 — OFICINA-ESCOLA JOÃO DE DEUS DE CRIANÇAS POBRES (Rua de S. Geraldo, 24, Braga) — Rendas de bilros, colchas, encaixes, *naperons*.

936 — PEREIRA DE SOUSA (ARTUR ÁLVARO) (Rua Nova do Almada, 53, 3.º, Lisboa) — Quadro com fotografias do «Instituto Comercial Pereira de Sousa».

GRUPO III

Material escolar

a) Pedagógico

133 — ALBINO DE MATOS, SUCESSORES, LIMITADA (Freamunde, Paços de Ferreira) — Material escolar diverso.

463 — JOSÉ ANTÓNIO CABRAL & FILHOS (Rua Ferreira Borges, 28, 3.º, Pôrto) — Lousas escolares.

243 — MENDES (ANTÓNIO FERNANDO FRANCISCO) (Faculdade de Ciências, Lisboa) — Animais preparados no seu meio de vida, devidamente classificados e montados sobre rochas ou terrenos artificiais, troncos de árvores, etc.

637 — MOURA (ANTÓNIO ALVES DE) (Celorico de Basto) — Quadro inicial de leitura com caracteres móveis por meio de rotação.

184 — PEREIRAS, BARROS & C.ª, LIMITADA (Freamunde, Paços de Ferreira) — Esquadros, compassos, transferidores, régua, sólidos geométricos, numeradores contadores.

b) Mobiliário

133 — ALBINO DE MATOS, SUCESSORES, LIMITADA (Freamunde, Paços de Ferreira) — Mobiliário escolar diverso.

184 — PEREIRAS, BARROS & C.ª, LIMITADA (Freamunde, Paços de Ferreira) — Carteiras escolares.

623 — SAÚDE (ANTÓNIO MANUEL DA) (Liceu Central de Sá da Bandeira, Santarém) — Carteira individual para desenho.

490 — VIDINHA (MANUEL) (Rua Aquiles Monteverde, 12, 1.º, Lisboa) — Carteira escolar.

GRUPO IV

Estabelecimentos Científicos e Associativos
Colecções Particulares

911 — ACADEMIA DAS CIÊNCIAS DE LISBOA (Rua do Arco a Jesus, 113, Lisboa) — Publicações.

176 — INSTITUTO DE COIMBRA (Coimbra) — *Revista do Instituto* e mais publicações.

802 — SOCIEDADE DE GEOGRAFIA DE LISBOA (Rua Eugénio dos Santos, Lisboa) — Cartas geográficas, publicações. Mostruário do seu museu colonial.

336 — JÚDICE (PEDRO PAULO MASCARENHAS) (Silves) — Algumas variedades de amêndoas, fotografias e publicações.

GRUPO V

Educação Física

- 168 — GIMNÁSIO CLUBE PORTUGUÊS (Rua Serpa Pinto, 4, Lisboa) — Fotografias. Publicações.

GRUPO VI

Bibliografia

a) Ciências

- 228 — A MEDICINA MODERNA (Rua do Duque de Loulé, 127, Pôrto) — Publicações.
- 238 — ADMINISTRAÇÃO GERAL DOS SERVICOS GEODÉSICOS, TOPOGRÁFICOS E CADASTRAIS (Largo da Estrêla, Lisboa) — Fôlhas da carta de Portugal e ilhas adjacentes, em diferentes escalas. Publicações. Mapas com a divisão administrativa orográfica.
- 648 — AGUIAR (PROF. ALBERTO DE) (Rua da Restauração, 362, Pôrto) — Publicações, gráficos, fotografias e modelos do laboratório médico do professor Alberto de Aguiar.
- 908 — ALMEIDA D'EÇA (VICENTE) (Rua de Buenos Aires, 26, Lisboa) — Publicações: *Normas económicas da colonização portuguesa e Abertura dos portos do Brasil*.
- 691 — ANDRADE (EUGÉNIO GUEDES DE) (Mirandela) — Publicação de vulgarização apícola.
- 810 — ARQUIVO DE IDENTIFICAÇÃO (Lisboa) — Memória sobre os serviços que competem ao Arquivo.
- 777 — ASCENSÃO (JOÃO RODRIGUES DE) (Rua do Sol, 29, Pôrto) — Memória intitulada *As tendências orgânicas do ensino depois da guerra*.
- 244 — BARBOSA (RAÚL TAMAGNINI) (Travessa de Santa Catarina, 17, Pôrto) — Publicações sobre Economia Política, Direito Fiscal, Cálculo Comercial, Contabilidade.
- 156 — CASCAREJO (JERÓNIMO) (Rua de S. João da Mata, 156, 1.º, Lisboa) — Mapas geográficos (edições antigas portuguesas, francesas, inglesas e espanholas).
- 919 — COMISSÃO CENTRAL DE PESCARIAS (Intendência de Marinha — Ministério da Marinha) — Publicações sobre pesca.
- 495 — CORDEIRO (ALVARO GOODOLFIM DE MATOS) (Rua de S. Marçal, 75, Lisboa) — Compêndio de agricultura: Condições mesológicas da cultura do trigo e suas principais doenças criptogâmicas.
- 366 — CORDEIRO (ARMANDO GOODOLFIM DE MATOS) (Rua de S. Marçal, 75, Lisboa) — Compêndios de Matemática, Aritmética e Contabilidade, Álgebra, Geometria e Contabilidade, Geometria elementar.
- 251 — COSTA (MANUEL JOAQUIM DA) (Rua Morais Soares, 77, 1.º, Lisboa) — *Taquigrafia ou Estenografia (sem mestre), Manual prático do dactilógrafo, O estenógrafo ilustrado, A base da estenografia*.
- 444 — DIRECÇÃO GERAL DA ECONOMIA E ESTATÍSTICA AGRÍCOLA (Ministério da Agricultura) — Publicações de estatística agrícola.
- 916 — DORNELAS (AFONSO DE) (Palácio da Rocha do Conde de Óbidos, Lisboa) — *História da genealogia. História do canto*.
- 878 — FRAGOSO (AUGUSTO PORFÍRIO) (Rua Guilherme de Azevedo, 49, Santa-rém) — Invenção da tri-secção do ângulo.
- 200 — INTENDÊNCIA DE MARINHA (Repartição de Hidrografia e Navegação — Ministério da Marinha) — Cartas litológicas e hidrográficas do continente. Planos e reconhecimentos do continente e ilhas adjacentes. Cartas e planos das colónias portuguesas. Livros e instrumentos.
- 886 — JUNTA GERAL DO DISTRITO DE PONTA DELGADA (Ponta Delgada, S. Miguel, Açores) — Publicações. Fotografias.

- 336 — JÚDICE (PEDRO PAULO MASCARENHAS) (Silves) — *Através de Silves* (monografia).
- 884 — LUAZES (D. AMÁLIA) (Rua Luis Bivar, B. D., 1.º, D., Lisboa) — Livros educativos de leitura. Método de leitura, seus cadernos e tabelas.
- 738 — MACHADO (ULISSES) (Calçada do Marquês de Abrantes, 45, 3.º, Lisboa) — Livros destinados ao ensino primário, secundário e normal.
- 868 — PEREIRA (MANUEL GONÇALVES) (Rua Guilherme Anjos, 2, 1.º, D., Lisboa) — *O Francês sem Mestre*.
- 40 — PÓLVORA (ABEL GOMES) (Cezimbra) — Publicações agrícolas.
- 381 — PROF. SOUSA REIS (Instituto Industrial do Pôrto) — Compêndio de química (1.º opúsculo).
- 912 — RAMOS DA COSTA (AUGUSTO) (Ministério da Marinha, Lisboa) — Livros científicos.
- 700 — REVISTA MILITAR (Largo da Anunciada, Lisboa) — Exemplares da revista.
- 753 — RIBEIRO (J. DIAS) (Rua de S. Julião, 100, 3.º, E., Lisboa) — O primeiro livro da infância. Colecção de 22 quadros parietais para ensino de leitura. Aritmética elementar. Anuário do concelho da Covilhã.
- 688 — ROCHA (F. PIRES DA) e FONSECA (J. ALVES DA) (Avenida da República, 6, 3.º D., Lisboa) — *Girobussola* (publicação técnica).

b) Letras

- 244 — BARBOSA (RAÚL TAMAGNINI) (Travessa de Santa Catarina, 17, Pôrto) — *Notas de um voluntário civil nas margens do Vouga*.
- 930 — CARDOSO (NUNO CATARINO) (Campo de Sant'Ana, 100, 3.º, E., Lisboa) — Antologias luso-brasileiras: *Mulheres e Lagrimas. Cancioneiro da Saudade e da Morte. Sonetistas Portugueses e Luso-Brasileiros. Cancioneiro Popular Português e Brasileiro*.
- 550 — COELHO (ANTÓNIO DIOGO DO PRADO) (Rua Correia Teles, 34, 3.º, E., Lisboa) — Ensaios críticos: *Camilo; Teófilo Braga*.
- 422 — COUTINHO (JOSÉ DE SÁ PEREIRA) (Conde d'Aurora) (Ponte do Lima) — Um livro.
- 59 — LIMA (AUGUSTO CÉSAR PIRES DE) (Rua da Constituição, 1269, Pôrto) — Livros: *Jogos e canções infantis. O livro das adivinhas e Portugal*.
- 221 — MARTINS (CARLOS) (Carvoeira, Tôrres Vedras) — *Cancioneiro da Saudade*.
- 380 — PESSANHA (JOSÉ BENEDITO DE ALMEIDA) (Marmelos, Mirandela) — *Os almirantes Pessanhas e sua descendência*.

c) Arte

- 845 — ALMEIDA MOREIRA (FRANCISCO DE) (Viseu) — Publicações.

GRUPO VII

Publicidade

- COMISSARIADO GERAL DO GOVÉRNO — Publicações.
- 70 — EMPRESA LATINO-AMERICANA (Rua António Maria Cardoso, 26, Lisboa. Endereço telegráfico: *Latimérica*) — Publicações.
- 737 — O COMÉRCIO DO PÔRTO (Rua do Comércio do Pôrto, Pôrto) — Jornais.
- 80 — SILVA (CAETANO ALBERTO DA) (Travessa do Convento de Jesus, 4, 2.º, Lisboa) — *O Ocidente* (vários volumes).
- 909 — SOCIEDADE COMERCIAL PORTUGUESA DE PUBLICAÇÕES E TELEGRAFIA, LIMITADA (Largo de S. Domingos, 11, Lisboa) — *A Rainha da Moda* (revista de figurinos).
- 500 — SOCIEDADE NACIONAL DE TIPOGRAFIA (Rua do Século, 43 a 59, Lisboa) — Máquinas rotativas. Papel.

Secção B. — Belas Artes

GRUPO VIII

Arquitectura

- 585 — ADÁES BERMUDEZ (Araldo Redondo Adães Bermudes) (Rua de S. João Nepomuceno, 22, 1.º, Lisboa).
«Projecto de Igreja» (monumento à Imaculada Conceição):
I — Alçado principal;
II — Alçado lateral;
III — Alçado posterior;
IV — Planta do rés-do-chão;
V — Planta do primeiro andar;
VI — Corte longitudinal;
VII — Corte transversal.
«Projecto de jazigo»:
VIII — Alçado;
IX — Planta;
X — Corte.
- 449 — NORBERTO CORREIA (Rua Almeida Brandão, 8, 3.º, Lisboa).
«Casa na Beira Alta» (estilização quinhentista).
«Município de Gouveia»:
I — Alçado principal;
II — Planta;
III — Corte.
- 621 — PAULINO MONTÊS (Paulino António Pereira Montês) (Rua de Santo António da Glória, 4, 1.º D., Lisboa).
«Projecto de um solar»:
I — Fachada principal.
- 539 — VIEIRA (Deolindo Pereira Leite Vieira) (Rua da Vinha, 15, 2.º, Lisboa).
I — «Dois esbocetos de casas a construir nas Azenhas do Mar» (Sintra);
II — «Um esboceto de casa a construir no mesmo local»;
III — «Um esboceto de casa construída na Praia da Maçãs (Sintra);
IV — «Um esboceto de casa a construir em Alvaiázeres» (Tomar);
V — «Um esboceto de casa construída em Monção» (Minho).

GRUPO IX

Escultura

- 795 — ANJOS TEIXEIRA (Artur Gaspar dos Anjos Teixeira) (Mem Martins, Sintra).
I — «Nossa Senhora do Bom Conselho» (gesso);
II — «Busto do escritor Aquilino Ribeiro» (gesso patinado);
III — «Esperando os barcos» (gesso).
- 285 — ANTÓNIO DA COSTA (Rue de Bagnouse, 5, Paris).
I — «Ilusão perdida» (gesso).
- 288 — ERNESTO DO CANTO (Rue du Pavillon, 2 bis, Parc des Princes, Boulogne sur Seine, França).
I — «Resignação» (escultura em gesso para cemitério).
- 469 — FRANCISCO FRANCO (Francisco Franco de Sousa) (Avenue de Chatillon, 36, (xiv), Paris).
Escultura em bronze.
- 670 — FRANCISCO DOS SANTOS (Rua Direita de Bemfica, 485, 1.º, Lisboa).
I — «Ao leme» (gesso);
II — «Salomé» (gesso);
III — «Invocação» (mármore);
IV — «O beijo» (gesso).

- 419 — JOÃO DA SILVA (Avenue de Chatillon, 36, (xiv), Paris).
I — «Triunfo da Diplomacia» (bronze);
II — «O campino» (mármore e bronze);
III — «A última rosa» (mármore e bronze);
IV — «Dois amigos da mesma idade» (mármore e bronze);
V — «Retrato de Mademoiselle Agnès Soutre».
- 562 — JOSÉ NETO (José Isidoro Neto) (Avenida Gomes Pereira, F. N., Bemfica).
I — «Crepúsculo» (gesso).
- 278 — JÚLIO VAZ JÚNIOR (Júlio Alves de Sousa Vaz Júnior) (Rua do Arco, a S. Mamede, 22, 1.º, Lisboa).
I — «Mariita» (bronze);
II — «In Memoriam» (gesso);
III — «Velha rindo» (gesso);
IV — «Velho» (mármore).
- 751 — SOUSA CALDAS (José de Sousa Caldas) (Rua Marquês de Sá da Bandeira, 75, Vila Nova de Gaia).
I — «Cabeça de velho».
- 861 — TEIXEIRA LOPES (António Teixeira Lopes) (Rua Marquês de Sá da Bandeira, Vila Nova de Gaia).
I — «Piedade» (bronze);
II — «Caridade» (bronze);
III — «Mendigos» (bronze);
IV — «Parias» (bronze).
- 589 — TOMÁS COSTA (Tomás Figueiredo de Araújo Costa) (Avenida da Liberdade, 103, Lisboa).
I — «David» (bronze);
II — «Venus Anadiomène» (baixo relêvo em mármore).

GRUPO X

Pintura

- 301 — ADELAIDE LIMA CRUZ (D. Adelaide de Almeida Lima Cruz) (Rua da Graça, 63, rés-do-chão, Lisboa).
Pintura a óleo:
I — «Sonata de Mozart»;
II — «Merenda».
- 467 — ALBERTINO GUIMARÃES (Calçada de Agostinho de Carvalho, 44, rés-do-chão, Lisboa).
Pintura a óleo:
I — «Fim da Tarde» (arredores de Lisboa);
II — «Casa Vermelha» (Lisboa);
III — «Melancolia» (Montemor-o-Velho).
- 441 — ALBINO ARMANDO (José Albino Armando) (Rua Sebastião Saraiva Lima, M. S. L., 1.º, Lisboa).
Pintura a óleo:
I — «Sol de Maio».
- 305 — ALFREDO DE MORAIS (Travessa de Santa Quitéria, 31, 1.º, Lisboa).
Aquarela:
I — «Condução de gado» (Ribatejo);
II — «Mais uma golada»;
III — «Feira alentejana», S. João (Evora);
IV — «Casa saloia»;
V — «Serão de outro tempo».
- 748 — ALICE GRILLO (D. Alice Grillo de Lima) (Rua Miguel Bombarda, 156, Pôrto).
Pintura a óleo:
I — «Refeição aldeã».
- 595 — ALMEIDA E SILVA (José de Almeida e Silva) (Marinha Grande).
Pintura a óleo:
I — «A lareira».

- 479 — ALVES CARDOSO (Artur Alves Cardoso) (Avenida da República, 104, 1.º, E., Lisboa).
Pintura a óleo:
I — «A Merenda»;
II — «Retrato»;
III — «Retrato»;
IV — «Retrato»;
V — «Retrato».
- 277 — ANTÓNIO CARNEIRO (António Teixeira Carneiro Júnior) (Rua Joaquim António de Aguiar, 245, Pôrto).
Pintura a óleo:
I — «Ecce Homo»;
II — «Reverberes»;
III — «O Compositor»;
IV — «Madalena»;
V — «Guerra Junqueiro»;
VI — «Ao piano».
- 764 — ANTÓNIO COSTA (António Ferreira da Costa) (Rua do Rosário, 121, Pôrto).
Pintura a óleo:
I — «Minho» (composição regional);
II — «Domingo».
- 181 — ANTÓNIO PIEDADE (Rua da Bica, 85, Figueira da Foz).
Pintura a óleo:
I — «Brasões do descobridor e dos nove donatários das capitanias do Brasil».
- 625 — ANTÓNIO SAÚDE (António Manuel da Saúde) (Avenida 5 de Outubro, Chalet Ofélia, 2.º, Santarém).
Pintura a óleo:
I — «Ponte da Barca», Poente (Portugal);
II — «Uma rua» (Ponte da Barca, Portugal);
III — «Ile-et-Vilaine» (Redon, França);
IV — «Margens do Mosa» (Dave, Bélgica);
V — «Manhã de Março» (Santarém, Portugal).
- 704 — ARTUR LOUREIRO (Artur José de Sousa Loureiro) (Palácio de Cristal, Pôrto).
Pintura a óleo:
I — «Coimbra, terra de encantos»;
II — «Dia de festa» (No atelier do artista);
III — «A mulher da abóbora» (tipo portuense);
IV — «A pobre do Mosteiro» (Portal do Mosteiro de Leça do Bailio);
V — «Ponte do Moinho» (Azurara);
VI — «Eva» (rapariga da beira-mar).
- 512 — AUGUSTO GAMA (Augusto Dias Dantas da Gama) (Rosal, Gueifães—Maia).
Pintura a óleo:
I — «Alto Lima».
- 526 — AURÉLIA DE SOUSA (D.) (já falecida).
Pintura a óleo:
I — «Hortênsias»;
II — «Magnólias».
- 615 — BEMVINDO CEIA (Bemvindo António Ceia) (Rua Passos Manuel, 85, rés-do-chão, Lisboa).
Pintura a óleo:
I — «Na Quinta da Assunção»;
II — «Sé de Lisboa».
Gouache:
III — «Triunfo de Apolo», esboceto;
IV — «Glória aos Heróis».
- 593 — CARAPINHA (Raúl Carapinha) (Rua Filinto Elísio, 13, 2.º, D., Lisboa).
Pintura a óleo:
I — «Flores»;
II — «Vidros e metais»;
III — «Retrato».
Aquarela:
IV — «Flores e romãs».

- 612 — CARLOS BONVALOT (Cascais).
Pintura a óleo:
I — «Inspiração»;
II — «Estudo decorativo»;
III — «Leda» (estudo);
IV — «Cabeça» (estudo);
V — «Sacristão»;
VI — «Perfumes».
Gouache:
VII — «Cisnes»;
VIII — «Pavões».
- 613 — CONDEIXA (Ernesto Ferreira Condeixa) (Travessa da Glória, 19, 2.º D., Lisboa).
Pintura a óleo:
I — «Recepção feita pelo Samorim de Calicut a Vasco da Gama, na sua chegada à Índia».
- 566 — DOMINGOS COSTA (Domingos Maria da Costa) (Rua Pinheiro Chagas, 5, 1.º, Lisboa).
Pintura a óleo:
I — «Música profana».
- 445 — DOMINGOS REBELO (Domingos M. Xavier Rebêlo) (Rua da Arquinha, 7, Ponta Delgada).
Pintura a óleo:
I — «Interior»;
II — «Depois do nevoeiro».
- 470 — DORDIO GOMES (Simão César Dordio Gomes) (Avenue de Chatillon, 36 (xiv), Paris).
Pintura a óleo:
I — «Recanto de Paris».
- 456 — EDUARDO GIL ROMERO (Rua Domingos Tendeiro, 17, 2.º, E., Lisboa).
Aquarela:
I — «Convento dos Jerónimos» (Lisboa).
- 749 — EDUARDO DE MOURA (Largo do Bom Sucesso, 70, Pôrto).
Pintura a óleo:
I — «Interior de um ferrador» (Minho);
II — «Os seus enlivos» (interior do Minho);
III — «Sempre juntos» (interior do Minho).
- 495 — EMÍLIA SANTOS BRAGA (D.) (Rua Pinheiro Chagas, 4, Casal Santa Eulália, Lisboa).
Pintura a óleo:
I — «Descanço do modelo»;
II — «Flores entre flores»;
III — «Diana».
- 542 — FERNANDO DOS SANTOS (Avenida Almirante Reis, 18, 3.º E. Lisboa).
Pintura a óleo:
I — «Dia de feira»;
II — «Perfumes de lírios»;
III — «Cleopatras».
- 750 — I. DE PINHO (Inácio de Pinho Peixoto) (Avenida Brasil, 856, Foz do Douro, Pôrto).
Aquarela:
I — «Leixões» (marinha).
- 745 — JOÃO AUGUSTO RIBEIRO (Rua do Montebelo, 15, Pôrto).
Pintura a óleo:
I — «Scena minhota»;
II — «A fêria».
- 690 — JOÃO MARQUES (Rua José Estêvão, 8, 2.º, Lisboa).
Aquarela:
I — «Casa Portuguesa antiga» (século xviii);
II — «Rochedos e ondas» (Foz do Douro).
- 635 — JOÃO VAZ (Edifício da Escola Industrial em Xabregas, Lisboa).
Pintura a óleo:
I — «Evocação romântica» (painel decorativo);
II — «As guaritas da Torre» (Torre de Belém).

- 457 — JOAQUIM COSTA (Joaquim Ferreira da Costa) (Avenida Casal Ribeiro, 3, A. C., Lisboa).
 Pintura a óleo:
 I — «Adúltera»;
 II — «Caridade»;
 III — «Jerónimos»;
 IV — «Igreja de S. Miguel de Alfama».
- 747 — JOAQUIM LOPES (Rua Marquês de Sá da Bandeira, 187, Vila Nova de Gaia).
 Pintura a óleo:
 I — «Jardim antigo»;
 II — «Claustro» (Serra do Pilar);
 III — «Luz da manhã»;
 IV — «Sol da tarde»;
 V — «Farniente».
- 746 — JOSÉ DE BRITO (Rua Anselmo Braamcamp, 70, Pôrto).
 Pintura a óleo:
 I — «5 de Outubro»;
 II — «Em caminho de ferro»;
 III — «Paisagem minhota».
- 302 — JOSÉ CAMPAS (Calçada da Ajuda, 60, Lisboa).
 Pintura a óleo:
 I — «La bonne aventure»;
 II — «Retrato do Cardeal Mercier».
- 627 — JOSÉ LEITE (José Francisco Leite da Silva) (Rua da Verónica, 52, 2.º, Lisboa).
 Pintura a óleo:
 I — «Poente» (Rio Douro);
 II — «Margens do Vouga»;
 III — «Trecho do Vouga».
- 628 — JOSÉ RIBEIRO JÚNIOR (José Nunes Ribeiro Júnior) (Travessa da Glória, 19, 2.º, E., Lisboa).
 Pintura a óleo:
 I — «Oleiro»;
 II — «Barco em perigo»;
 III — «Ao espelho»;
 IV — «Casal saloio»;
 V — «Cair da tarde».
- 743 — JÚLIO COSTA (Júlio Comes Pereira da Costa) (Rua de Belos Ares, 157, Pôrto).
 Pintura a óleo:
 I — «Malmequer...»;
 II — «A matar saudades»;
 III — «Vendo-se num assunto triste»;
 IV — «A ouvir cantar água»;
 V — «A ouvir o que se diz»;
 VI — «Observando».
- 744 — JÚLIO RAMOS (Rua Campo Lindo, 49, Pôrto).
 Pintura a óleo:
 I — «Entardecer de um dia de outono (Minho)»;
 II — «Bouça minhota»;
 III — «Depois da tempestade»;
 IV — «A vizinhar da noite»;
 V — «Ao findar do dia» (Minho).
- 667 — LEITÃO DE BARROS (José Júlio Marques Leitão de Barros) (Travessa de Santa Quitéria, 66, Lisboa).
 Aguarela:
 I — «Rosas de todo o ano» (episódio conventual do século XVIII);
 II — «Aljubarrota» (voto de Nun'Alvares);
 III — «Lisboa velha» (o chafariz pombalino da Rua Formosa);
 IV — «A mulher e o espelho»;
 V — «Lisboa Velha» (Rua da Judiaria na Alfama);
 VI — «Pôrto Velho» (Arcarias da Ribeira).

- 618 — LUCIANO FREIRE (Luciano Martins Freire) (Rua Ribeiro Sanches, 32, 3.º, Lisboa).
 Pintura a óleo:
 I — «Retrato do Ex.º Sr. Francisco Ribeiro da Cunha»;
 II — «Fantasia».
- 639 — MARTINHO (Martinho da Fonseca) (Rua Viriato, 27, rés-do-chão, E., Lisboa).
 Pintura a óleo:
 I — «A Natália» (Foz do Arelho);
 II — «Amargo pão»;
 III — «O Auto do Carrasco» (Óbidos);
 IV — «As escravas»;
 V — «Chuva torrencial» (Coimbra).
 Pastel:
 VI — «Charmeuse».
- 681 — MARTINS BARATA (Jaime Martins Barata) (Travessa de Santa Gertrudes, 23, 1.º, Lisboa).
 Aguarela:
 I — «Santa Margarida» (lugar de romaria).
- 306 — MAUHIN GONÇALVES (D. Maria Felicidade Mauhin Gonçalves) (Avenida da Liberdade, 87-D, 4.º, Lisboa).
 Pintura a óleo:
 I — «Antes da ceia».
- 272 — NARCISO DE MORAIS (Rua de Infantaria Dezasseis, 47, 3.º, Lisboa).
 Pintura a óleo:
 I — «Orfãos»;
 II — «Portuense».
 Aguarela:
 III — «Romanticismo».
 Pastel:
 IV — «Ao serão»;
 V — «Surpreendida».
- 697 — PAULA CAMPOS (Emílio de Paula Campos) (Rua Conde de Redondo, 67, 4.º, D., Lisboa).
 Aguarela:
 I — «Arribas»;
 II — «Azenhas do Mar».
- 622 — PAULINO MONTÊS (Paulino António Pereira Montês) (Rua de Santo António da Glória, 4, 1.º, D., Lisboa).
 Aguarela:
 I — «A porta da fortaleza» (Ilhas Berlengas);
 II — «Miragens-nevoeiro» (Peniche).
- 303 — PEDRO GUEDES (Rua Mousinho da Silveira, 27, 1.º, D., Lisboa).
 Pintura a óleo:
 I — «Friorenta»;
 II — «Castanhas novas».
- 361 — RIBEIRO CRISTINO (João Ribeiro Cristino da Silva) (Calçada da Tapada, 84, 2.º, Lisboa).
 Pintura a óleo:
 I — «Merenda familiar».
 Aguarela:
 II — «Rua antiga de Viana do Castelo».
- 634 — ROQUE GAMEIRO (Alfredo Roque Gameiro) (Amadora).
 Aguarela:
 I — «Retrato»;
 II — «O Comércio do Oriente»;
 III — «A visita real»;
 IV — «A entrada da vila de Óbidos»;
 V — «O recanto da sereia» (Praia da Ursa);
 VI — «A correspondência do Brasil — A morgadinha dos canaviais».

- 701 — ROQUE GAMEIRO (D. Helena Roque Gameiro) (Rua de D. Pedro V, 20, Lisboa).
Aquarela:
I — «*A toilette*»;
II — «*Interior*»;
III — «*Dia de inverno*»;
IV — «*A Rua dos Oleiros*» (Viana do Alentejo);
V — «*Rosas*»;
VI — «*Flores*».
- 702 — SAMORA (José Ricardo Júdice de Samora Barros) (Silves).
Óleo à espátula:
I — «*Impressão*» (Feira de Loulé).
- 240 — TEIXEIRA BASTOS (Júlio Teixeira Bastos) (Rua Sousa Martins, 17, 3.º, Lisboa).
Pintura a óleo:
I — «*Mulheres com feixes de lenha*»;
II — «*Cabeça de Cristo*».
- 614 — TRINDADE CHAGAS (Bernardino Raúl Trindade Chagas) (Vila Real).
Pintura a óleo:
I — «*Graças I Notícias do Brasil*»;
II — «*Frutas de Portugal*»;
III — «*Frutas de Portugal*»;
IV — «*A casa do moleiro, em Peneda*» (Vila Real).
- 253 — VARELA ALDEMIRA (Luís Varela Aldemira) (Praça da Alegria, 22, 2.º, Lisboa).
Pintura a óleo:
I — «*Depois da chuva*» (arredores da Figueira da Foz);
II — «*A velha*».
- 294 — VELOSO SALGADO (José Veloso Salgado) (Rua da Quintinha, 99, 1.º, Lisboa).
Pintura a óleo:
I — «*Retrato da Ex.ª Sr.ª D. A. M. de A.*»;
II — «*Retrato do Ex.º Sr. Dr. Augusto Monjardino*»;
III — «*Gavião da Aldeia*»;
IV — «*Jesus*»;
V — «*Mistério*»;
VI — «*Para a Virgem*».

GRUPO XI

Gravura

- 793 — ADMINISTRAÇÃO GERAL DA CASA DA MOEDA E VALORES SELADOS (Lisboa).
Galvanos;
Moedas.
- 361 — RIBEIRO CRISTINO (João Ribeiro Cristino da Silva) (Calçada da Tapada, 84, 2.º, Lisboa).
Xilogravura:
I — Provas do autor, em papel da China

GRUPO XII

Desenho

- 181 — ANTÓNIO PIEDADE (Rua da Bica, 85, Figueira da Foz).
Quadro pergaminho:
II — «*Memória descritiva dos Brasões*».
- 639 — MARTINHO (Martinho da Fonseca) (Rua Viriato, 27, rés-do-chão, E., Lisboa).
Desenho:
VII — «*A Dragoneira*»;
VIII — «*Flor de ilusão*»;
IX — «*Os filhos da Zília Poeta*» (Coimbra).
- 253 — VARELA ALDEMIRA (Luís Varela Aldemira) (Praça da Alegria, 22, 2.º, Lisboa).
Desenho a lápis:
III — «*Retrato*».

GRUPO XIII

Artes decorativas

- 668 — CERAMICA ARCOLENA (Rua das Pedreiras, A., Belém, Lisboa).
Quadro de azulejos decorativos, estilo manuelino:
«*As descobertas portuguesas*» (Desenho e pintura executados por Pedro Jorge Pinto).
- 459 — KNOTZ (Pedro de Alcântara Knotz) (Rua do Arco, a Jesus, 19, Lisboa).
Moldura entalhada (alto relêvo) estilo Renascença, em madeira de castanho.
- 557 — MUSEU RAFAEL BORDALO PINHEIRO (Fundador e Director: Cruz Magalhães) (Campo Grande, 382, Lisboa).
I — Fotografias, representando o exterior e seis salas do Museu;
II — Desenho, representando o Dr. Magalhães Lima, «*Paz*»;
III — Desenhos originais, página para ilustração;
IV — Desenho original: «*Tomás Ribeiro montando o Pégaso*»;
V — Desenho original a cores;
VI — Litografia colorida: «*Carnaval de 1897 no Rio de Janeiro*»;
VII — Litografia, página de «*O Mosquito*, de 1 de Abril de 1876».
- 567 — PINTO (PEDRO JORGE) (Rua do Cruzeiro, 241, rés-do-chão, Lisboa).
Quadro de azulejos decorativos, estilo Manuelino: «*As descobertas portuguesas*».

GRUPO XIV

Música

- 666 — COSTA (CARLOS SOEIRO DA) (Rua Morais Soares, 122, 3.º, Lisboa).
Composições musicais:
«*Maria Luísa*» (valsa);
«*Bela Visão*» (fantasia);
«*Avé Maria*» (prece).
- 226 — PEREIRA (PEDRO FERNANDO DA COSTA) (Rua da Condessa, 9, 2.º, D., Lisboa) — Partitura para Orquestra da Oratória «*Virgo Mater*»; a mesma partitura para piano e canto.

Secção C. — Agricultura e Indústrias Extractivas

GRUPO XV

Apetrechamento Agrícola

a) Apeiragens e Aparelhos de Lavoura

- 118 — A LAVOURA (Vila Nova de Famalicão) — Utensílios de agricultura.
- 353 — BARRADAS (JOAQUIM LOPES) (Vila Viçosa) — Artigos de lavoura, regionais.

b) Material apícola

- 118 — A LAVOURA (Vila Nova de Famalicão) — Utensílios de apicultura.

c) Material oleícola

- 766 — QUEIROGA (JOAQUIM JOSÉ PERDIGÃO) (Avenida António Augusto de Aguiar, 54, Lisboa) — Modelo de invento de lagar de azeite, na escala de 1/10.

d) Material de laboratório

- 279 — SOCIEDADE CRUZ SOBRINHO, LIMITADA (R. do Carmo, 43, 1.º, Lisboa) — Aparelho acidímetro para a análise de azeites.

GRUPO XVI

Frutos

- 332 — CABRAL (A. J. JÚDICE) (Lagos) — Frutos secos do Algarve.
 313 — JACINTO NEVES & FILHO (Faro) — Amêndoa em casca. Miolo de amêndoa.
 337 — OLIVEIRA & IRMÃOS, LIMITADA (Silves) — Miolo de amêndoa doce.
 338 — PIRES (FRANCISCO DA SILVA) (Silves. Enderêço telegráfico: *Francispíres*) — Amêndoa, alfarroba.
 921 — RELVAS (JOÃO MIRANDA) (Portalegre) — Castanha verde, nozes e avelãs.
 199 — RODRIGUES & PIMENTA (Alte, Algarve) — Alfarroba, amêndoa com casca e em miolo.

GRUPO XVII

Sementes

- 721 — ALFREDO MOREIRA DA SILVA & FILHOS (R. do Triunfo, 5, Pôrto. Enderêço telegráfico: *Somar*) — Sementes de hortaliças, pastos e flores.
 154 — FREITAS (RODRIGO PEREIRA DE) (Carvalhais, Lavos) — Semente de pinheiro bravo.
 62 — GARCIA (DOMINGOS PULIDO) (Serpa) — «Escanha» (semente para ração).
 883 — MARTINS (JOÃO AUGUSTO DA SIVA) (Abrantes) — Trigo. Feijão. Grão.

GRUPO XVIII

Tubérculos e raízes

- 724 — CARDIA (MANUEL GOMES) (Freixinho, Sernancelhe) — Cebolas.

GRUPO XIX

Bebidas fermentadas

a) Vinhos de pasto

- 163 — A. G. DA SILVA BARROSA, LIMITADA (Rua Guilherme Gomes Fernandes, 137, Vila Nova de Gaia. Enderêço telegráfico: *Angostil*) — Vinho verde «Pedra Torta».
 568 — A. MARQUES, LIMITADA (Quinta de S. Miguel, Mealhada) — Vinho de mesa, branco e palhete.
 722 — A. PINTO & COMANDITA (Ermezinde. Enderêço telegráfico: *Beiraminho*) — Vinhos de mesa.
 412 — A PORTUGUESA DO NORTE, LIMITADA (Monção. Enderêço telegráfico: *Norport*) — Vinho de Monção, branco e tinto.
 713 — ADRIANO RAMOS PINTO & IRMÃO, LIMITADA (Vila Nova de Gaia. Enderêço telegráfico: *Vinhopinto*) — Vinhos de consumo.
 455 — AFONSO & C.^a, LIMITADA (Rua do Alecrim, 53, sobreloja, Lisboa. Enderêço telegráfico: *Arealva*) — Vinhos clarete e branco.
 641 — ANDRADE (CESAR RAÚL DA COSTA E) (Quinta do Casalinho, Encarnação, Mafra) — Vinho comum.
 196 — ANTÓNIO BERNARDINO DA SILVA (CHITAS) & FILHOS (Rua da Condesa, 74, 76, Lisboa) — Vinho de Colares, branco e tinto.
 45 — ANTÓNIO FERREIRA MENERES, SUCESSORES, LIMITADA (Rua Sá da Bandeira, 205, 1.º, Pôrto. Enderêço telegráfico: *Serenem*) — Vinho de mesa.
 505 — ARAGÃO (DR. MAXIMIANO) (Rua Tenente Valadim, Viseu) — Vinho do Dão, tinto e branco.
 124 — AUGUSTO SINVAL & C.^a (Tenões, Braga. Enderêço telegráfico: *Fontespinho*) — Vinho verde tinto.
 716 — BASTO (ALÍPIO A. FERREIRA) (Rua Passos Manuel, 41, Pôrto) — Vinho de mesa.
 929 — BOURBON (PEDRO DE BARBOSA FALCÃO DE AZEVEDO E) (Conde de Azevedo) (Casa do Hospital, Ceivães — Monção) — Vinhos.
 280 — CAMARA (MANUEL HOMEM DE MELO DA) (CONDE DE ÁGUEDA) (Aguieira, Arrancada, Vale do Vouga) — Vinhos brancos e tintos.
 114 — CARDOSO (JOSÉ EMÍDIO DE SOUSA) (Quinta de Manhufe, Mancelos, Amarante) — Vinho verde «Amarantino».
 758 — CARLOS FRANÇA, LIMITADA (R. da Mouraria, 27, Lisboa. Enderêço telegráfico: *Arautos*) — Vinho de Colares.
 209 — CARVALHO RIBEIRO & FERREIRA, LIMITADA (Rua da Prata, 92, 1.º, Lisboa. Enderêço telegráfico: *Valho*) — Vinho tinto e branco.
 784 — CASTANHEIRA (AMADEU) (Febres, Cantanhede) — Vinho de mesa, branco e tinto.
 692 — CASTRO (ANTÓNIO FURTADO DE) (Praça de Luís de Camões, 29, Lisboa. Enderêço telegráfico: *Manteunião*) — Vinho comum, tinto, palhete e branco.
 84 — CERQUEIRA (DR. ANTÓNIO DO LAGO) (Casa da Calçada, Amarante) — Vinho verde, branco e tinto.
 136 — COLARES BURJACAS, LIMITADA (Rua Nova da Trindade, 132, 1.º, Lisboa. Enderêço telegráfico: *Burjacas*) — Vinho de Colares.
 857 — COMPANHIA NACIONAL DO COMERCIO (Praça dos Restauradores, 13, Lisboa) — Vinhos de consumo.
 828 — COMPANHIA PORTUGUESA E BRASILEIRA DE EXPORTAÇÃO (Rua Augusta, 70, 2.º, Lisboa. Enderêço telegráfico: *Exporta*) — Vinho de Colares.
 43 — COMPANHIA DE VINHOS E AZEITES DE PORTUGAL (Rua da Emenda, 53, Lisboa. Enderêço telegráfico: *Vinolia*) — Vinho de Colares «Viúva Gomes». Vinhos de Consumo.
 142 — CONFEITARIA ROSA D'OURO (Rua dos Chãos, Braga) — Vinho branco «Rosa d'Ouro».
 33 — COUTINHO (JOSÉ CARDOSO DE LUCENA ARAUJO) (Ambulância da Beira Alta, Vila da Ponte) — Vinhos de pasto, brancos, tintos e verdes.
 393 — COUTINHO (JOSÉ DE SÁ PEREIRA) (Conde d'Aurora) (Ponte do Lima) — Vinho verde de Ponte do Lima e de Geraz do Lima.
 275 — CRUZ & C.^a LIMITADA (Rua da Atalaia, 88, Lisboa) — Vinho de Colares.
 219 — D. J. SILVA, LIMITADA (Rua Rodrigues Sampaio, 15, Lisboa. Enderêço telegráfico: *Dova*) — Vinho de Colares.
 54 — DOMINGOS & DOMINGOS, LIMITADA (Rua do Telhal, 26 a 30, Lisboa. Enderêço telegráfico: *Mingos*) — Vinhos de pasto tintos e brancos de Alpiarça e tintos do Algarve.
 18 — EMPRESA DOS VINHOS REGIONAIS (Vila do Conde. Enderêço telegráfico: *Soumag*) — Vinho verde tinto e branco «Quinta dos Lagos». Vinho Douro tinto «Clarete». Vinho Douro Branco «Excelsior».
 789 — FEDERAÇÃO DE SINDICATOS AGRÍCOLAS DO NORTE (Braga) — Vinhos verdes.
 830 — FIGUEIREDO (DR. LUÍS FERREIRA DE) (Viseu) — Vinho de mesa.
 642 — HENRIQUES (JOÃO DA SILVA) (Encarnação, Mafra) — Vinho comum.
 117 — J. DE ARAÚJO & C.^a, LIMITADA (Famalicão) — Vinho verde.
 920 — JOÃO CAMILO ALVES, LIMITADA (Bucelas. Enderêço telegráfico: *Arintho*) — Vinho de Bucelas.
 367 — JOÃO MAURÍCIO, LIMITADA (Rua do Salitre, 124, Lisboa) — Vinho verde em cabaças de barro.
 755 — JOSÉ DOMINGOS BARREIRO, LIMITADA (Rua Zófimo Pedroso, 71, Lisboa. Enderêço telegráfico: *Geminos*) — Vinhos tinto e branco, clarete e «Rosé».
 7 — JOSÉ MARIA DA FONSECA SUCESSORES, LIMITADA (Rua do Corpo Santo, 9, 2.º, D., Lisboa. Enderêço telegráfico: *Sócios*) — Vinho «Palmeira Superior».
 712 — JOSÉ PEREIRA DA COSTA & C.^a, LIMITADA (Rua de S. João, 118, Pôrto. Enderêço telegráfico: *Costirmão*) — Vinhos de consumo.
 420 — JULES DEVÈZE & C.^a, LIMITADA (Viana do Castelo) — Vinho verde, tinto e branco.
 115 — LEITE (HENRIQUE CASTRO NEVES PEREIRA) (Casa da Tapada, Casais-Lousada) — Vinho verde e tinto.

- 493 — M. SALDANHA & C.^a, LIMITADA (Rua Augusta, 177, Lisboa. Enderêço telegráfico: *Eixo*) — Vinho de pasto «Virgem», «Bucelas», «Colares» e tipo Colares.
- 699 — MANUEL COSTA & C.^a, LIMITADA (Praça da Alegria, 40, Lisboa. Enderêço telegráfico: *Ramisco*) — Vinho de Colares tinto e branco; vinho tinto de 1904.
- 83 — MARVÃO, MATIAS, CARVALHOS & OLIVEIRA (Vila Nova de Tazem. Enderêço telegráfico: *Mondego*) — Vinho tinto e branco.
- 197 — MATOSO (JOÃO) (Soure) — Vinho branco.
- 82 — MENDES (HENRIQUE) (Figueira da Foz) — Vinho de pasto «Marujal Prazo».
- 629 — MENDIA (JOSE MATEUS DE) (Travessa da Condessa do Rio, 5, Lisboa) — Vinho tinto e branco da Vassala.
- 863 — MENESES (FERNANDO DE MAGALHÃES E) (Conde de Vilas Boas) (Barcelos) — Vinho verde.
- 19 — MIRANDA (JOAQUIM LÔBO DE) (Casa de Rodas, Monção) — Vinhos, tinto verde, verde palhete, branco e branco Alvarinho.
- 510 — MONTEIRO & SILVA (Rua da Trindade, 19, Lisboa. Enderêço telegráfico: *Ama-dey*) — Vinho verde, gasoso, tinto e branco.
- 907 — MOUGA (MANUEL ANTÓNIO DA SILVA) (Travessa dos Fiéis de Deus, 28, Lisboa) — Vinhos tinto e branco, virgem. Vinho clarete.
- 339 — NEGRA (CRISPINIANO DE JESUS BARRIGA) (Borba) — Vinho de mesa, tinto e branco.
- 185 — NOBRE (D. MARIA JOSÉ DICK BANDEIRA) (Quinta do Vinagre, Colares) — Vinho de Colares, tinto.
- 110 — OSÓRIO, PEREIRAS & PACHECO, LIMITADA (Matozinhos. Enderêço telegráfico: *Guião*) — Vinhos de mesa.
- 410 — PAVÃO (ALBERTO) (Suções, Mirandela) — Vinho tinto.
- 348 — PEREIRA (ANDRÉ GOMES) (Vila Viçosa) — Vinhos de mesa.
- 223 — PEREIRA (JOSÉ DA SILVA) (Quinta da Mesquita, Alcobaca) — Vinho comum.
- 14 — PEREIRA (MANUEL DE JESUS) (Paião, Figueira da Foz. Enderêço telegráfico: *Progresso, Carvalhais*) — Vinho tinto e branco.
- 41 — PÓLVORA (ABEL GOMES) (Cezimbra) — Vinho de pasto.
- 818 — QUINTÃO (JOAQUIM GUILHERME ELBLING) (Bucelas. Enderêço telegráfico: *Mar, Lisboa*) — Vinhos branco e tinto de Bucelas.
- 815 — REAL COMPANHIA VINÍCOLA DO NORTE DE PORTUGAL (Rua de Entreparedes, 48, Pôrto. Enderêço telegráfico: *Vinicola*) — Vinhos de mesa.
- 198 — RODRIGUES (ANGELO CUSTÓDIO) (Tôrres Vedras. Enderêço telegráfico: *Ancuro*) — Vinho tinto comum.
- 188 — SÁ (JOSE DE ALMEIDA CORREIA DE) (Marquês do Lavradio) (Quinta de Subserra, Alhandra) — Vinho «Arinto».
- 504 — SANTOS (PEDRO FERREIRA DOS) (Quinta de Vila-Meã, Viseu) — Vinho comum, branco e tinto.
- 164 — SEIXAS (VÍTOR DA CUNHA) (Rua Palmira, 32, 2.º, Lisboa) — Vinho comum, branco.
- 287 — SERRADAYRES, LIMITADA (Rua do Alecrim, 47, Lisboa. Enderêço telegráfico: *Lisserra*) — Vinhos de mesa.
- 717 — SILVA (CRISTIANO AUGUSTO DA) (Rua dos Caldeiros, 233, Pôrto) — Vinhos verdes.
- 498 — SILVA (JOSÉ ALVES DA CAPELA E) (Santa Eulália, Elvas) — Vinho de pasto tinto.
- 473 — SIMÕES (JOSÉ LUÍS) (Rua Garrett, 148, 150, Lisboa. Enderêço telegráfico: *Silusi*) — Vinho de Bucelas, branco. Vinho de Colares, tinto.
- 928 — SINDICATO AGRÍCOLA DE BARCELOS (Barcelos) — Vinhos verdes.
- 870 — SINDICATO AGRÍCOLA DE FAMALICÃO (Vila Nova de Famalicão) — Vinhos.
- 867 — SINDICATO AGRÍCOLA DE MONÇÃO (Monção) — Vinhos.
- 866 — SINDICATO AGRÍCOLA DA PÓVOA DE VARZIM (Póvoa de Varzim) — Vinho verde, tinto.

- 847 — SINDICATO AGRÍCOLA DE VIANA DO CASTELO (Viana do Castelo) — Vinhos verdes, tintos.
- 679 — SOCIEDADE INDUSTRIAL E VINÍCOLA, LIMITADA (Cartaxo. Enderêço telegráfico: *Ilima*) — Vinho branco, tinto e velho.
- 781 — SOCIEDADE LISBONENSE DE LICORES, LIMITADA (Rua da Madalena, 213 a 217, Lisboa) — Vinhos diversos.
- 53 — SOCIEDADE DOS VINHOS BORGES & IRMÃO, LIMITADA (Avenida da República, 796, Vila Nova de Gaia. Enderêço telegráfico: *Borgello, Pôrto*) — Vinho clarete, branco e verde.
- 511 — SOCIEDADE DOS VINHOS VASCONCELOS (Cais do Sodré, 52, Lisboa. Enderêço telegráfico: *Portoclub*) — Vinho tinto «Monte Rosa». Vinho de Bucelas.
- 860 — SOCIEDADE VINÍCOLA EXPORTADORA, LIMITADA (Rua Visconde das Devezas, 305, Vila Nova de Gaia. Enderêço telegráfico: *Agraciado*) — Vinho verde «Sacristão».
- 241 — SOMMER (LUÍS DE) (Quinta da Cardiga, Entroncamento) — Vinho de pasto, branco.
- 187 — SPATLEY & C.^a, LIMITADA (Rua do Arsenal, 162, Lisboa) — Vinho de Bucelas, branco. Vinho de Colares, tinto e branco.
- 530 — TAVARES (AUGUSTO GREGÓRIO) (Azenhas do Mar, Colares) — Vinho de Colares.
- 543 — TERENAS (JOÃO) (Rua Rodrigues Sampaio, 19, 1.º, Lisboa) — Vinhos diversos.
- 710 — VALENTE, COSTA & C.^a (Rua Visconde das Devezas, Vila Nova de Gaia. Enderêço telegráfico: *Alvale*) — Vinhos de mesa.
- 192 — VALFOSMO, LIMITADA (Caldas da Rainha) — Vinhos de mesa.
- 78 — VELOSO (JOAQUIM HIGINO FERREIRA) (Delães, Vila Nova de Famalicão) — Vinho verde, tinto.
- 162 — VIÚVA VALERIO & FILHOS (Almoçageme, Colares) — Vinho de Colares, tinto e branco e tinto velho.
- b) Vinhos generosos
- 705 — A. A. CALEM & FILHO, LIMITADA (Rua da Reboleira, 7, Pôrto. Enderêço telegráfico: *Calenifo*) — Vinhos do Pôrto.
- 163 — A. G. DA SILVA BARROSA, LIMITADA (Rua Guilherme Gomes Fernandes, 137, Vila Nova de Gaia. Enderêço telegráfico: *Angosil*) — Vinhos do Pôrto.
- 711 — A. NICOLAU DE ALMEIDA & C.^a, LIMITADA (Rua Nova da Alfândega, 12, Pôrto. Enderêço telegráfico: *Anaji*) — Vinhos do Pôrto.
- 760 — A. PINTO DOS SANTOS JÚNIOR & C.^a (Rua Pereira da Costa, 12, Vila Nova de Gaia. Enderêço telegráfico: *Sanjuntor*) — Vinhos do Pôrto.
- 713 — ADRIANO RAMOS PINTO & IRMÃO, LIMITADA (Vila Nova de Gaia. Enderêço telegráfico: *Vinhopinto*) — Vinhos do Pôrto.
- 455 — AFONSO & C.^a, LIMITADA (Rua do Alecrim, 53, sobreloja, Lisboa. Enderêço telegráfico: *Arealva*) — Vinho moscatel.
- 549 — AGUIAR & MARCOS (Rua Direita, 43, 45, Funchal. Enderêço telegráfico: *Agui-mar*) — Vinho da Madeira.
- 132 — AMARAL (DR. ARMANDO) (Gouvinhas, Alto Douro) — Vinho do Pôrto «Todão» de 1898, 1906, 1908, 1910, 1912, 1918, 1920, 1921.
- 641 — ANDRADE (CESAR RAUL DA COSTA E) (Quinta do Casalinho, Encarnação, Mafra) — Vinho generoso.
- 45 — ANTÓNIO FERREIRA MENÈRES, SUCESSORES, LIMITADA (Rua Sá da Bandeira, 205, 1.º, Pôrto. Enderêço telegráfico: *Serenem*) — Vinhos do Pôrto.
- 716 — BASTO (ALÍPIO A. FERREIRA) (Rua Passos Manuel, 41, Pôrto) — Vinho generoso.
- 654 — BLANDY BROTHERS & C^o (Funchal. Enderêço telegráfico: *Blandy*) — Vinhos da Madeira.
- 903 — CAMARA (VASCO DA) (Quinta da Alagoa, Carcavelos) — Vinho licoroso de Carcavelos.
- 209 — CARVALHO, RIBEIRO & FERREIRA, LIMITADA (Rua da Prata, 92, 1.º, Lisboa. Enderêço telegráfico: *Valho*) — Vinho moscatel.

- 692 — CASTRO (ANTÓNIO FURTADO DE) (Praça Luís de Camões, 29, Lisboa. Enderêço telegráfico: *Manteunião*) — Vinhos do Pôrto.
- 414 — COMISSÃO DE VITICULTURA DA REGIÃO DO DOURO (Régua) — Vinhos do Pôrto e vinhos virgens do Douro.
- 816 — COMPANHIA AGRÍCOLA E COMERCIAL DOS VINHOS DO PÔRTO (Rua do Infante D. Henrique, 83, Pôrto. Enderêço telegráfico: *Sarl*) — Vinhos do Pôrto.
- 857 — COMPANHIA NACIONAL DO COMÉRCIO (Praça dos Restauradores, 13, Lisboa) — Vinho da Madeira.
- 828 — COMPANHIA PORTUGUESA E BRASILEIRA DE EXPORTAÇÃO (Rua Augusta, 70, 2.º, Lisboa. Enderêço telegráfico: *Exporta*) — Vinhos do Pôrto. Vinho moscatel de Setúbal.
- 796 — COMPANHIA VINÍCOLA DA MADEIRA, LIMITADA, sucessora de A. Isidro Gonçalves (Rua 5 de Outubro, Funchal. Enderêço telegráfico: *Olimpico*) — Vinhos da Madeira.
- 142 — CONFEITARIA ROSA D'OURO (Rua dos Chãos, Braga) — Vinho do Pôrto.
- 139 — CORPORAÇÃO DOS VINHOS DO PÔRTO CONSTANTINO, LIMITADA (Rua de S. Pedro, ao Marco, Vila Nova de Gaia. Enderêço telegráfico: *Antino*) — Vinhos do Pôrto «Lacrima Cristi», «Royal Reserve», «Extra», «1870», «1847».
- 28 — COTELO & C.ª, SUCESSOR (Calçada da Serra, 12, Vila Nova de Gaia. Enderêço telegráfico: *Cotemida*) — Vinhos do Pôrto.
- 33 — COUTINHO (JOSÉ CARDOSO DE LUCENA ARAÚJO) (Ambulância da Beira Alta, Vila da Ponte) — Vinho licoroso do Douro.
- 54 — DOMINGOS & DOMINGOS, LIMITADA (Rua do Telhal, 26 a 30, Lisboa. Enderêço telegráfico: *Mingos*) — Vinhos licorosos.
- 657 — F. F. FERRAZ & C.ª LIMITADA (Funchal. Enderêço telegráfico: *Zarref*) — Vinhos da Madeira.
- 714 — FONSECA, DIAS & COMANDITA (Vila Nova de Gaia. Enderêço telegráfico: *Cadita*) — Vinhos do Pôrto.
- 480 — FREIRE (A.) (Bucelas) — Vinho moscatel velho.
- 663 — GOMES, FERNANDES, LIMITADA (Travessa de S. Pedro de Alcântara, 25, 1.º, Lisboa) — Vinho moscatel.
- 630 — HERDEIROS DE HENRIQUE DE MENDIA (Travessa da Condessa do Rio, 5, Lisboa) — Vinho moscatel do Mor.
- 707 — J. H. ANDRESEN, SUCESSOR, LIMITADA (Rua do Infante D. Henrique, 73, Pôrto. Enderêço telegráfico: *Andresen*) — Vinhos do Pôrto.
- 708 — JOÃO EDUARDO DOS SANTOS, SUCESSOR MANUEL DE LIMA RAMALHO (Rua Ferreira Borges, 32, rés-do-chão, Pôrto. Enderêço telegráfico: *Falerno*) — Vinhos do Pôrto.
- 755 — JOSÉ DOMINGOS BARREIRO, LIMITADA (Rua Zófimo Pedroso, 71, Lisboa. Enderêço telegráfico: *Geminos*) — Vinhos licorosos.
- 7 — JOSÉ MARIA DA FONSECA, SUCESSORES, LIMITADA (Rua do Corpo Santo, 6, 2.º D., Lisboa) — Enderêço telegráfico: *Sócios* — Vinho moscatel: «Torna Viagem», «Setúbal Superior», «Setúbal Roxo», «Setúbal».
- 712 — JOSÉ PEREIRA DA COSTA & C.ª, LIMITADA (Rua de S. João, 118, Pôrto. Enderêço telegráfico: *Costirmão*) — Vinhos do Pôrto.
- 155 — LEACOCK & C.ª, LIMITADA (Funchal. Caixa do Correio, 24. Enderêço telegráfico: *Leacock*) — Vinhos da Madeira: «Verdelho», «Sêco», «Maduro», «Câmara de Lobos», «S. João», «Bual», «Palhetinho», «Superior», «Reserva», «Velhíssimo».
- 894 — LIMA (JOÃO DE ALMEIDA) (Horta, Açores) — Vinho do Pico, Verdelho.
- 493 — M. SALDANHA & C.ª, LIMITADA (Rua Augusta, 177, Lisboa. Enderêço telegráfico: *Eixo*) — Vinho do Pôrto. Vinho moscatel.
- 517 — MANUEL RODRIGUES PINHO, LIMITADA (Carcavelos) — Vinho branco licoroso, da região de Carcavelos.
- 895 — MARTINS (JOSÉ FRANCISCO GREGÓRIO) (Horta, Açores) — Vinho branco fino, do Pico. Geopiga de vinho branco «Angélica».

- 706 — MIGUEL DE SOUSA GUEDES & IRMÃO, LIMITADA (Rua de S. Miguel, 47, Pôrto. Enderêço telegráfico: *Guedeson*) — Vinhos do Pôrto.
- 19 — MIRANDA (JOAQUIM LOBO DE) (Casa de Rodas, Monção) — Vinho velho alvarinho, amadurado. Geopiga.
- 387 — OLIVEIRA (ALFREDO DE) (Vila da Feira) — Vinhos do Pôrto: Extra sêco, moscatel.
- 110 — OSÓRIO, PEREIRAS & PACHECO, LIMITADA (Matozinhos. Enderêço telegráfico: *Guião*) — Vinhos finos.
- 454 — PEDRO FRANCO & C.ª, LIMITADA (Rua de Belém, 18 a 22, Lisboa. Enderêço telegráfico: *Restel*) — Vinho do Pôrto. Vinho moscatel «Christmas».
- 638 — PEREIRA (VIRIATO MANUEL) (Largo do Marquês de Pombal, 13 a 17, Ponta Delgada. Enderêço telegráfico: *Britânica*) — Vinhos generosos genuínos da ilha de S. Miguel (Açôres).
- 888 — PERRY (JOSÉ BRESSANE LEITE) (VISCONDE DE LEITE PERRY) (Horta, Açôres) — Vinho Verdelho.
- 815 — REAL COMPANHIA VINÍCOLA DO NORTE DE PORTUGAL (Rua de Entreparedes, 48, Pôrto. Enderêço telegráfico: *Viticola*) — Vinhos generosos.
- 655 — RODRIGUES & CUNHA (Funchal, Caixa postal, 13. Enderêço telegráfico: *Argus*) — Vinhos da Madeira.
- 762 — RODRIGUES PINHO (Rua Senhor de Além, 3 a 7, Vila Nova de Gaia. Enderêço telegráfico: *Rodpin*) — Vinhos do Pôrto.
- 709 — ROMARIZ & PISTACCHINI, LIMITADA (Rua Infante D. Henrique, 75, 2.º, Pôrto. Enderêço telegráfico: *Lilagusto*) — Vinhos do Pôrto.
- 188 — SÁ (JOSÉ DE ALMEIDA CORREIA DE) (MARQUÊS DO LAVRADIO) (Quinta de Subserra, Alhandra) — Vinho moscatel.
- 676 — SANTOS (LUÍS PORTUGAL RODRIGUES DOS) (Rua do Carmo, 5, Funchal. Enderêço telegráfico: *Ultramar*) — Vinhos da Madeira.
- 164 — SEIXAS (VÍTOR DA CUNHA) (Rua Palmira, 32, 2.º, Lisboa) — Vinho velho, 1815.
- 478 — SILVEIRA CARMO & C.ª (Rua do Comércio, 114, 1.º, Lisboa. Enderêço telegráfico: *Silcar*) — Vinho do Pôrto.
- 473 — SIMÕES (JOSÉ LUÍS) (Rua Garrett, 148 e 150, Lisboa. Enderêço telegráfico: *Situsi*) — Vinhos do Pôrto, Madeira e moscatel.
- 781 — SOCIEDADE LISBONENSE DE LICORES, LIMITADA (Rua da Madalena, 213 a 217, Lisboa) — Vinhos generosos.
- 53 — SOCIEDADE DOS VINHOS BORGES & IRMÃO, LIMITADA (Avenida da República, 796, Vila Nova de Gaia. Enderêço telegráfico: *Borgello*) — Vinhos do Pôrto.
- 511 — SOCIEDADE DOS VINHOS VASCONCELOS (Cais do Sodré, 52, Lisboa. Enderêço telegráfico: *Portoclub*) — Vinhos do Pôrto e moscatel de Setúbal.
- 860 — SOCIEDADE VINÍCOLA EXPORTADORA, LIMITADA (Rua Visconde das Devesas, 315, Vila Nova de Gaia. Enderêço telegráfico: *Agraciado*) — Vinhos do Pôrto: «Agraciado», «Monte Carlo», «Reserva, 1848», «F. G., 1834».
- 187 — SPRATLEY & C.ª, LIMITADA (Rua do Arsenal, 162, Lisboa. Enderêço telegráfico: *Spratley*) — Vinho generoso: «Duas Américas» e «Gracejante».
- 710 — VALENTE, COSTA & C.ª (Rua Visconde das Devesas, Vila Nova de Gaia. Enderêço telegráfico: *Alyale*) — Vinhos generosos diversos.
- 111 — VIÚVA ABUDARHAM & FILHOS (Funchal. Enderêço telegráfico: *Abudarham*) — Vinhos da Madeira.
- 112 — WELSH BROTHERS (Funchal. Enderêço telegráfico: *Welsh*) — Vinhos da Madeira.

c) Vinhos espumantes

- 857 — COMPANHIA NACIONAL DO COMÉRCIO (Praça dos Restauradores, 13, Lisboa) — Vinhos espumantes «Anadia».
- 256 — LUCIEN BEISECKER, LIMITADA (Anadia. Enderêço telegráfico: *Champagne*) — Vinho «Espumante Brasil».
- 815 — REAL COMPANHIA VINÍCOLA DO NORTE DE PORTUGAL (Rua de Entreparedes, 48, Pôrto. Enderêço telegráfico: *Viticola*) — Vinhos espumantes.

- 6 — SOCIEDADE VINHOS ESPUMANTES GILBERT, LIMITADA (Rua Vale Formoso de Cima, 90, Lisboa. Enderêço telegráfico: *Rodegilp*) — Vinho moscatel espumante.
- 255 — VINÍCOLA DA ANADIA, LIMITADA, SUCESSORES JUSTINO DE SAMPAIO ALEGRE & FILHO (Monte Crasto, Anadia. Enderêço telegráfico: *Vinicola*) — Vinhos espumantes «Monte Crasto» (Meio doce e Extra doce).

d) Vinagres

- 455 — AFONSO & C.^a, LIMITADA (Rua do Alecrim, 53, sobreloja, Lisboa. Enderêço telegráfico: *Arealva*) — Vinagre branco.
- 19 — MIRANDA (JOAQUIM LOBO DE) (Casa de Rodas, Monção) — Vinagre branco.
- 330 — NEGRA (CRISPINIANO DE JESUS BARRIGA) (Borba) — Vinagre tinto e branco.
- 543 — TERENAS (JOÃO) (Rua Rodrigues Sampaio, 19, 1.º, Lisboa) — Vinagres.

e) Cervejas

- 683 — COMPANHIA PRODUTORA DE MALTE E CERVEJA «PORTUGALIA» (Avenida Almirante Reis, Lisboa. Enderêço telegráfico: *Portugália*) — Cervejas.

f) Vinhos quinados

- 139 — CORPORACÃO DOS VINHOS DO PÔRTO CONSTANTINO LIMITADA (Rua de S. Pedro ao Marco, Vila Nova de Gaia. Enderêço telegráfico: *Antino*) — Vinho do Pôrto «Quinado Constantino».
- 657 — F. F. FERRAZ & C.^a, LIMITADA (Funchal. Enderêço telegráfico: *Zarref*) — Vinho «Quinado Madeira».
- 7 — JOSÉ MARIA DA FONSECA, SUCESSORES, LIMITADA (Rua do Corpo Santo, 6, 2.º, D., Lisboa. Enderêço telegráfico: *Sócios*) — Vinho «Quinado Moscatel».
- 6 — SOCIEDADE VINHOS ESPUMANTES GILBERT, LIMITADA (Rua Vale Formoso de Cima, 90, Lisboa. Enderêço telegráfico: *Rodegilp*) — Vinho quinado.
- 511 — SOCIEDADE DOS VINHOS VASCONCELOS (Cais do Sodré, 52, 2.º, Lisboa. Enderêço telegráfico: *Portoclub*) — Vinho quinado.

g) Diversas

- 175 — ANDRADE & MELO (Ponta Delgada (Caixa postal 72. Enderêço telegráfico: *Atlântida*) — Vermouth.
- 462 — MACIEIRA & C.^a, LIMITADA (Rua Ivens, 47, Lisboa. Enderêço telegráfico: *Cieirama*) — Vermouth «Macieira».
- 6 — SOCIEDADE VINHOS ESPUMANTES GILBERT, LIMITADA (Rua Vale Formoso de Cima, 90, Lisboa. Enderêço telegráfico: *Rodegilp*) — Vermouth.
- 511 — SOCIEDADE DOS VINHOS VASCONCELOS (Cais do Sodré, 52, 2.º, Lisboa. Enderêço telegráfico: *Portoclub*) — Vermouth.

GRUPO XX

Bebidas não fermentadas

a) Vinhos abafados

- 480 — FREIRE (A.) (Bucelas) — Vinho abafado.
- 630 — HERDEIROS DE HENRIQUE DE MENDIA (Travessa da Condessa do Rio, 5, Lisboa) — Vinhos branco e moscatel, abafados, do Mor.
- 339 — NEGRA (CRISPINIANO DE JESUS BARRIGA) (Borba) — Vinho abafado.

GRUPO XXI

Alcoóis e derivados

a) Aguardente de vinho

- 828 — COMPANHIA PORTUGUESA E BRASILEIRA DE EXPORTAÇÃO (Rua Augusta, 70, 2.º, Lisboa. Enderêço telegráfico: *Exporta*) — Aguardentes.
- 139 — CORPORACÃO DOS VINHOS DO PÔRTO CONSTANTINO, LIMITADA (Rua de S. Pedro ao Marco, Vila Nova de Gaia. Enderêço telegráfico: *Antino*) — Aguardente velha «Constantino» (estilo Conhaque).

- 900 — DOMÍNGOS DIAS MACHADO, SUCESSOR (Caixa Postal, 31, Ponta Delgada) — Aguardente fina tipo Conhaque.
- 824 — DUARTE & MATEUS, LIMITADA (Rua Antero do Quintal, 49 a 53, Lisboa. Enderêço telegráfico: *Orlo*) — Fina Aguardente Reserva.
- 732 — EREIO (ANTÓNIO PINTO) (Idanha-a-Nova) — Aguardentes.
- 755 — JOSÉ DOMINGOS BARREIRO, LIMITADA (Rua Zófimo Pedroso, 71, Lisboa. Enderêço telegráfico: *Geminos*) — Aguardente velha.
- 7 — JOSÉ MARIA DA FONSECA, SUCESSORES, LIMITADA (Rua do Corpo Santo, 6, 2.º, D., Lisboa. Enderêço telegráfico: *Sócios*) — Aguardente moscatel.
- 256 — LUCIEN BEISECKER, LIMITADA (Anadia. Enderêço telegráfico: *Champagne*) — Aguardente de vinho, velha (tipo Conhaque).
- 462 — MACIEIRA & C.^a, LIMITADA (Rua Ivens, 47, Lisboa. Enderêço telegráfico: *Cieirama*) — Aguardente «Real Fine Eau de Vie».
- 58 — MONTEZ (ANTÓNIO) (Caldas da Rainha) — Aguardente de vinho, velha «Nun'Álvares».
- 110 — OSÓRIO, PEREIRAS & PACHECO, LIMITADA (Matozinhos. Enderêço telegráfico: *Guidão*) — Aguardente de vinho «Cidade da Virgem».
- 390 — SILVA & IRMÃO, SUCESSOR (Rua do Almada, 150, Pôrto) — Cógno universal.

b) Aguardente de bagaço e outras

- 29 — ANES (SEBASTIÃO JOSÉ) (Rua Gabriel Pereira, 19, Évora) — Granito «Anes» (aguardente fina).
- 84 — GERQUEIRA (DR. ANTÓNIO DO LAGO) (Casa da Calçada, Amarante) — Aguardente.
- 755 — JOSÉ DOMINGOS BARREIRO, LIMITADA (Rua Zófimo Pedroso, 71, Lisboa. Enderêço telegráfico: *Geminos*) — Aguardente de bagaço.
- 7 — JOSÉ MARIA DA FONSECA, SUCESSORES, LIMITADA (Rua do Corpo Santo, 6, 2.º, D., Lisboa. Enderêço telegráfico: *Sócios*) — Aguardente moscatel.
- 115 — LEITE (HENRIQUE CASTRO NEVES PEREIRA) (Calçada da Tapada, Casais-Lousada) — Aguardente de bagaço.
- 19 — MIRANDA (JOAQUIM LOBO DE) (Casa de Rodas, Monção) — Aguardente.
- 510 — MONTEIRO & SILVA (Rua da Trindade, 19, Lisboa. Enderêço telegráfico: *Ama-dey*) — Aguardente bagaceira.
- 339 — NEGRA (CRISPINIANO DE JESUS BARRIGA) (Borba) — Aguardente.
- 14 — PEREIRA (MANUEL DE JESUS) (Paião, Figueira da Foz. Enderêço telegráfico: *Progresso, Carvalhais*) — Aguardente bagaceira.
- 638 — PEREIRA (VIRIATO MANUEL) (Largo do Marquês de Pombal, 13 a 17, Ponta Delgada. Enderêço telegráfico: *Britânica*) — Aguardente de frutos micalenses.
- 6 — SOCIEDADE DE VINHOS ESPUMANTES GILBERT, LIMITADA (Rua Vale Formoso de Cima, 90, Lisboa. Enderêço telegráfico: *Rodegilp*) — Bagaina.

c) Licores e outras bebidas

- 549 — AGUIAR & MARCOS (Rua Direita, 43, 45, Funchal. Enderêço telegráfico: *Agui-mar*) — Rhum madeirense.
- 175 — ANDRADE & MELO (Ponta Delgada, Caixa Postal, 72. Enderêço telegráfico: *Atlântida*) — Licores e xaropes.
- 124 — AUGUSTO SINVAL & C.^a (Tenões, Braga. Enderêço telegráfico: *Pontespinho*) — Licores: «Rosa do Adro», «Benedictus», «Kerm», «Capuchinhos».
- 828 — COMPANHIA PORTUGUESA E BRASILEIRA DE EXPORTAÇÃO (Rua Augusta, 70, 2.º, Lisboa. Enderêço telegráfico: *Exporta*) — Licores e xaropes.
- 546 — COMPANHIA PORTUGUESA DE LICORES (Rua do Arco do Bandeira, 219, 1.º, E., Lisboa. Enderêço telegráfico: *Licorista*) — Licores: «Triple Sêcos», «Aniz refinado», «Alperce» (abricotino), «Laranja» (creme), «Tangerina Sêcos», «Ginja» (creme), «Ginja Sêco» (Cherry Brandy), «Frutina», «Anisette», «Aniz cristalino».

- 824 — DUARTE & MATEUS, LIMITADA (Rua Antero do Quental, 49 a 53, Lisboa. Enderêço telegráfico: *Orlo*) — Licores: «Triplíc Produtora», «Aniz Escarchado», «Fradine», «Creme de Laranja», «Xarope de Salsaparrilha».
- 732 — EREIO (ANTÓNIO PINTO) (Idanha-a-Nova) — Licores.
- 657 — F. F. FERRAZ & C.^a, LIMITADA (Funchal. Enderêço telegráfico: *Zarref*) — Conhaque «Iris».
- 37 — FÁBRICA ANCORA (Rua do Alecrim, 34, Lisboa. Enderêço telegráfico: *Wagnerius*) — Licores, bebidas alcoólicas e xaropes.
- 844 — FÁBRICA DE LICORES E XAROPES «IDEAL» (Rua do Bomjardim, 198, 1.º, Pôrto) — Licores e xaropes.
- 807 — FÁBRICA SANTA MARTA, LIMITADA (Rua José Domingos Barreiro, 7 a 13, Lisboa) — «Cherry Brandy», «Anisette», «Curaçau», «Kummel», «Menthe», «Genebra», «Rhum», «Old Tom Gin», «Limão», «Mongitine», «Mosteiro», «Triple», «Ananás», «Laranja», «Morango», «Tangerina», «Banana».
- 212 — FRANCISCO ESPINHEIRA & C.^a (Largo de S. Domingos, 8, Lisboa) — Ginjinha.
- 385 — GONÇALVES (ROMÃO) (Largo da Polícia, 70, 1.º, Pôrto) — Licor «Romanini».
- 384 — LOUREIRO (CANDIDO DE CASTRO) (Praça das Flores, 162, Pôrto) — Ponche «Bangkok». Licor «Guerra Jurqueiro».
- 875 — MACHADO (J. F.) (Braga) — Licores.
- 126 — MALHEIRO (ANTÓNIO MENICI) (Avenida S. Miguel o Anjo, 31, Braga. Enderêço telegráfico: *Pátria*) — Licores: «Celestial», «Érmida».
- 617 — MOURÃO (FAUSTO GOMES) (Évora) — Pedrisco (aguardente preparada).
- 387 — OLIVEIRA (ALFREDO DE) (Vila da Feira) — Licores: «Oliveira», «Marrasquinho», «Ponche Integral D. Nuno», «Aniz Cristalizado».
- 896 — SEQUEIRA (JOSÉ AUGUSTO DE) (Horta, Açores) — Licor «Andaia».
- 390 — SILVA & IRMÃO, SUCESSOR (Rua do Almada, 150, Pôrto) — Licores: «Triplédina», «Ponche Universal», «Aniz escarchado».
- 848 — SOCIEDADE INDUSTRIAL MARIN, LIMITADA (Avenida Almirante Reis, 80-B, Lisboa) — Licores e xaropes.
- 781 — SOCIEDADE LISBONENSE DE LICORES, LIMITADA (Rua da Madalena, 213 a 217, Lisboa) — Licores.
- 6 — SOCIEDADE VINHOS ESPUMANTES GILBERT, LIMITADA (Rua Vale Formoso de Cima, 90, Lisboa. Enderêço telegráfico: *Rodegilt*) — Conhaque.
- 915 — VIÚVA JAIME DE ALBERGARIA (Largo da Formiga, 24, Pôrto) — Ponche «Rei de São».

GRUPO XXII

Azeites

- 722 — A. PINTO & COMANDITA (Ermezinde. Enderêço telegráfico: *Beiraminho*) — Azeite de oliveira.
- 871 — A. WALDEN SUPARDO, LIMITADA (Rua Rosa Araújo, 8-A. Enderêço telegráfico: *Supervil*) — Azeite de oliveira.
- 590 — ABRUNHOSA (MANUEL ANTÓNIO DE) (Castelo Branco) — Azeite de oliveira.
- 438 — ALMEIDA (JOÃO MARIA EUGÉNIO DE) (Conde de Arge) (Avenida António Augusto de Aguiar, 78, Lisboa) — Azeite de oliveira, 1.ª qualidade.
- 417 — ANDRADE (DR. EUGÉNIO GUEDES DE) (Mirandela) — Azeite de oliveira.
- 283 — ANTUNES (FRANCISCO MATEUS CRISÓSTOMO) (Rua da Carreira, 12, Elvas) — Azeite de oliveira.
- 435 — BOTELHO (AFONSO SANTIAGO DE SOUSA) (Vilares da Tôrre, Mirandela) — Azeite de oliveira.
- 209 — CARVALHO, RIBEIRO & FERREIRA, LIMITADA (Rua da Prata, 92, 1.º, Lisboa. Enderêço telegráfico: *Valho*) — Azeite de oliveira.
- 573 — CHORÃO (JOSÉ PEDRO DIAS) (Fundão) — Azeite de oliveira.
- 857 — COMPANHIA NACIONAL DO COMÉRCIO (Praça dos Restauradores, 13, Lisboa) — Azeite de oliveira.

- 307 — COMPANHIA OLEÍCOLA PORTUGUESA (Alvito. Enderêço telegráfico: *Oleicola*) — Azeite de oliveira.
- 35 — COSTA (DR. ANTÓNIO ALVES DA) (Nisa) — Azeite de oliveira.
- 434 — COSTA (ELÓI) (S. Pedro do Vale do Conde, Mirandela) — Azeite de oliveira.
- 28 — COTELO & C.^a, SUCESSOR (Calçada da Serra, 12, Vila Nova de Gaia. Enderêço telegráfico: *Cotemida*) — Azeite de oliveira.
- 33 — COUTINHO (JOSÉ CARDOSO DE LUCENA ARAÚJO) (Ambulância da Beira Alta, Vila da Ponte) — Azeite de oliveira, do Douro.
- 264 — DOMINGUES JÚNIOR (JOÃO HENRIQUE JOSÉ) (R. de S. Paulo, 100, 1.º, Lisboa. Enderêço telegráfico: *Vinhos*) — Azeite de oliveira.
- 16 — EDUARDO DE MOURA SIMÕES, LIMITADA (Rua Veloso da Cruz, 246, Vila Nova de Gaia) — Azeite de oliveira.
- 561 — EMPRÊSA FABRIL E COMERCIAL, LIMITADA (Tomar. Enderêço telegráfico: *Azeivinhos*) — Azeite de oliveira.
- 195 — EMPRÊSA VINÍCOLA RIBADOURO, LIMITADA (Rua do Salitre, 2 a 12, Lisboa. Enderêço telegráfico: *Vindima*) — Azeite de oliveira.
- 342 — FERNANDES (DR. HUMBERTO) (Borba) — Azeite de oliveira.
- 416 — FERREIRA (ANTÓNIO LOBO) (Macedo de Cavaleiros) — Azeite de oliveira, de Valdasnes.
- 619 — GARCIA (DOMINGOS PULIDO) (Serpa) — Azeite de oliveira.
- 920 — JOÃO CAMILO ALVES, LIMITADA (Bucelas) — Azeite.
- 21 — JOSÉ LOPES BURGOS, LIMITADA (Rua Paiva de Andrada, 4, Lisboa. Enderêços telegráficos: *Burgos*, *Castelo Branco*; *Joloburgos*, Lisboa) — Azeite de oliveira.
- 254 — LOPES (ARTUR) (Propriedade «Cousa Bela», Abrantes) — Azeite de oliveira.
- 109 — LOPES, COELHO, DIAS & C.^a, LIMITADA (Matozinhos. Enderêço telegráfico: *Sardinhas*) — Azeite de oliveira.
- 493 — M. SALDANHA & C.^a, LIMITADA (Rua Augusta, 177, Lisboa. Enderêço telegráfico: *Eixo*) — Azeite de oliveira.
- 798 — MARQUES (JOSÉ FERREIRA) (Rua do Arco do Bandeira, 30, 2.º, E., Lisboa. Enderêço telegráfico: *Cavembo*) — Azeite de oliveira.
- 415 — MARTINS (JOSÉ BERNARDO PEREIRA) (Rua Gonçalves Crespo, 31, 3.º, Lisboa) — Azeite de oliveira, da Freixeda.
- 225 — MATOS (JOÃO ABÍLIO MURTEIRA DE) (Campo Maior) — Azeite de oliveira.
- 339 — NEGRA (CRISPINIANO DE JESUS BARRIGA) (Borba) — Azeite de oliveira.
- 413 — NORONHA (DR. JOÃO CARLOS DE) (Moncorvo) — Azeite de oliveira.
- 410 — PAVÃO (ALBERTO) (Suções, Mirandela) — Azeite de oliveira.
- 206 — PEDRO DE CASTRO DA SILVEIRA & FILHO (Boa Vista, Portalegre) — Azeite de oliveira.
- 348 — PEREIRA (ANDRÉ GOMES) (Vila Viçosa) — Azeite de oliveira.
- 14 — PEREIRA (MANUEL DE JESUS) (Paião, Figueira da Foz. Enderêço telegráfico: *Progresso*, Carvalhais) — Azeite de oliveira.
- 850 — PESSANHA (DR. ALBERTO CHARULA) (Cortiços, Linha do Tua—Macedo de Cavaleiros) — Azeite de oliveira.
- 432 — PESSOA (AUGUSTO DA COSTA) (Mirandela) — Azeite de oliveira.
- 418 — PIMENTEL (FRANCISCO FERREIRA SARMENTO) (Eixos, Mirandela) — Azeite de oliveira.
- 433 — PINTO (FRANCISCO DE ARAÚJO BORGES) (Frechas, Mirandela) — Azeite de oliveira.
- 394 — PINTO (FRANCISCO XAVIER MORAIS) (Vale de Salgueiro, Mirandela) — Azeite de oliveira.
- 856 — SILVA (DR. JOSÉ NUNES DA) (Elvas) — Azeite de oliveira.
- 827 — SOCIEDADE INDÚSTRIAS E ADUBOS, LIMITADA (Rua Augusta, 193, Lisboa. Enderêço telegráfico: *Indubos*) — Azeite de oliveira.

- 346 — SOCIEDADE FABRIL ALENTEJANA, LIMITADA (Vila Viçosa) — Enderêço telegráfico: *Sofal* — Azeite de oliveira.
 173 — SOCIEDADE MERCANTIL LUSO-BRASILEIRA, LIMITADA (Ginjal, Almada). Enderêço telegráfico: *Nilo* — Azeite de oliveira.
 340 — SOCIEDADE OLEÍCOLA, LIMITADA (Borba). Enderêço telegráfico: *Sol* — Azeite fino de oliveira. Azeite fino inodoro. Azeite de bagaço.
 543 — TERENAS (JOÃO) (Rua Rodrigues Sampaio, 19, 1.º, Lisboa) — Azeite de oliveira.
 343 — VAZ, PICARRA & C.ª, LIMITADA (Moura). Enderêço telegráfico: *Azeites* — Azeites de oliveira.

GRUPO XXIII

Produtos de origem animal

- 577 — AMARAL (D. RITA) (Gouveia) — Queijo da Serra.
 677 — BARBEITO, FARIA & C.ª (Correspondência para Agostinho Dias Tavares, Funchal). Enderêço telegráfico: *Tadivares* — Manteiga.
 675 — CASTRO (HENRIQUE A. VIEIRA DE) (Funchal) — Manteiga.
 576 — CONDESSA (ANTÓNIO DA ENCARNAÇÃO) (Lagoa, Algarve). Enderêço telegráfico: *Condor* — Mel da Serra.
 35 — COSTA (DR. ANTÓNIO ALVES DA) (Nisa) — Mel. Agua-mel.
 167 — COUTO (DR. HENRIQUE PEREIRA SOARES) (Rua Pedro Monteiro, 24, Coimbra) — Mel.
 62 e 619 — GARCIA (DOMINGOS PULIDO) (Serpa) — Lã merina, branca. Queijos de ovelha e de cabra. Mel. Hidro-mel. Vinho de mel.
 674 — GOUVEIA (PEDRO AUGUSTO DE) (Funchal) — Manteiga.
 579 — J. DE OLIVEIRA TAVARES, FILHOS (Cardigos, Mação) — Cera em bruto, amarela, branca em grumos ou velas.
 532 — JOSÉ ABRANTES COELHO & C.ª (Cativelos, Vila Nova de Tazem) — Queijo da Serra da Estrêla.
 812 — MANUEL (JOSÉ EDUARDO DE CALÇA E PINA DA CAMARA) (Machoco, Évora) — Lã branca e preta, suja. Queijó de ovelha.
 591 — MELO (VICENTE PINHEIRO DE) (CONDE DE ARNOSO) (Quinta da Boa Vista, Seta) — Queijo da Serra da Estrêla.
 813 — MIRA (FRANCISCO DE BARAHONA FRAGOSO E) (Évora) — Lã branca e preta.
 527 — PÔSTO ZOOTÉCNICO DE GOUVEIA (Gouveia) — Queijo da Serra da Estrêla.
 448 — RAMOS (DR. MÁRIO) (Quinta da Capela, Góis) — Queijo da Serra da Estrêla.
 107 — RESENDE (FRANCISCO) (Espinho) — Mel.
 918 — SÁ (ANTÓNIO DE CARVALHO E) (Moncorvo) — Mel.
 811 — SOARES (JOSÉ ANTÓNIO DE OLIVEIRA) (Évora) — Lã branca e preta, suja.

GRUPO XXIV

Produtos florestais

a) Produtos tecnológicos

- 218 — D. COSTA, LIMITADA (Rua do Largo do Corpo Santo, 26, 3.º, Lisboa). Enderêço telegráfico: *Repico* — Agua-raz.
 304 — EMPRESA RESINEIRA DE PORTUGAL, LIMITADA (Rua da Madalena, 97, 1.º, Lisboa). Enderêço telegráfico: *Resineira* — Pez louro. Agua-raz.
 36 — PAQUIM (JOAQUIM DE OLIVEIRA) (Albergaria dos Doze, Pombal). Enderêço telegráfico: *Joaquim* — Breu louro. Agua-raz.

GRUPO XXV

Produtos extractivos

a) Águas minerais

- 171 — ÁGUAS ALCALINAS MEDICINAIS DE CASTELO DE VIDE (Concessionário Aires de Sá, Rio Maior). Enderêço telegráfico: *Águas medicinais, Rio Maior* — Agua minero-medicinal.
 563 — BASTOS & C.ª, LIMITADA (Rua Augusta, 39, Lisboa). Enderêço telegráfico: *Peninsular* — Agua da fonte Salus, Vidago.
 222 — COMPANHIA DAS ÁGUAS DA FONTE SANTA DE MONFORTINHO (Castelo Branco). Enderêço telegráfico: *Monfortinho, Salvaterra do Extremo* — Águas medicinais e de mesa.
 564 — EMPRESA DA ÁGUA DAS LOMBADAS (Avenida da Liberdade, 106 a 110, Lisboa). Enderêço telegráfico: *Lombadas* — Agua mineral, de mesa, «Lombadas».
 485 — EMPRESA DAS ÁGUAS DE CHARNIXE, LIMITADA (Quinta de Charnixe, Cova da Moura, Torrões Vedras) — Agua mineral.
 730 — EMPRESA DAS ÁGUAS MÍNERO-MEDICINAIS DE CALDELAS (Caldelas, correio de Braga) — Agua da «Bica de Fora» e da «Bica Barbosa».
 13 — EMPRESA DAS ÁGUAS DE MOURA-ASSIS & C.ª, LIMITADA (Rua dos Sapateiros, 26, Lisboa). Enderêço telegráfico: *Mouráguas* — Agua «Castelo» (de mesa).
 831 — EMPRESA DAS ÁGUAS DO RIO DA PRÊSA (Rua da Madalena, 53, 1.º, Lisboa) — Agua mineral.
 740 — EMPRESA DAS ÁGUAS ROMANAS, LIMITADA (Travessa de Passos Manuel, 22, Pôrto). Enderêço telegráfico: *Romanas* — Águas minerais.
 522 — EMPRESA DAS ÁGUAS DE S. MARÇAL, LIMITADA (Rua do Comércio, 56, 3.º, Lisboa). Enderêço telegráfico: *Estúdos* — Agua de mesa.
 560 — EMPRESA CALDAS SANTAS (Calçada de S. Francisco, 6, rés-do-chão, Lisboa). Enderêço telegráfico: *Ferneto* — Agua «Caldas Santas».
 61 — HOSPITAL DE D. LEONOR (Caldas da Rainha) — Agua mineral.
 497 — MACHADO, CARREIRO & BRASIL (Rua Tavares de Resende, Ponta Delgada). Enderêço telegráfico: *Jardim* — Agua mineral da «Serra do Trigo».
 684 — MANUEL HENRIQUES DE CARVALHO, LIMITADA (Rua da Escola Politécnica, Lisboa) — Agua medicinal da «Fonte do Areal», em Vidago.
 726 — SANTOS & C.ª, LIMITADA (Rua José Falcão, 105, Pôrto) — Agua da «Quinta do Clérigo» (água de mesa).
 216 — SOCIEDADE DA ÁGUA DE LUSO (Luso). Enderêço telegráfico: *Banhos, Luso* — Agua minero-medicinal de «Luso».
 73 — SOCIEDADE DAS ÁGUAS DA CURIA (Curia). Enderêço telegráfico: *Curia* — Agua medicinal.
 138 — SOCIEDADE DAS ÁGUAS DE ENTRE-OS-RIOS, LIMITADA (Tôrre, Entre-os-Rios) — Águas minerais.
 471 — SOCIEDADE MOUCHÃO DA PÓVOA, LIMITADA (Largo do Conde Barão, 48, 48-A., Lisboa) — Agua minero-medicinal do «Mouchão da Póvoa».
 407 — SOCIEDADE VIDAGO E PEDRAS SALGADAS (Rua da Canela Velha, 29, Pôrto). Enderêço telegráfico: *Caps* — Águas minerais: «Vidago» (fontes n.º 1 e 2), «Sabroso», «Pedras Salgadas» (Fonte Penedo e Fonte D. Fernando).

b) Sal

- 872 — COMPANHIA DOS PRODUTOS VATEL (Rua Garrett, 36, 2.º, Lisboa). Enderêço telegráfico: *Vatel* — Sal refinado.
 533 — RASTEIRO (RUI) (Praça do Bocage, 50, Setúbal) — Sal marinho.

Secção D. — Colónias

GRUPO XXVI

Agricultura

- ALTO COMISSARIADO DE ANGOLA (Loanda) — Diversos produtos agrícolas.
- 832 — ALVES (NATURINO MELO) (Assomada, Ilha de Santiago, Cabo Verde) — Aguardente de cana.
- 835 — BENHOLIEL (JOSÉ) (Cidade da Praia, Cabo Verde) — Peixe sêco. Sal.
- 887 — CAMARA MUNICIPAL DA HORTA (Horta, Açores) — Tabaco da Ilha do Pico.
- COMISSARIADO GERAL DO GOVÉRNO — Mostuário de produtos agrícolas das colónias.
- 230 — COMPANHIA DO AMBOIM (Rua dos Correeiros, 70, 1.º, Lisboa. Enderêço telegráfico: *Compamboim*) — Madeiras. Coconote. Café. Cacau. Algodão.
- 528 — COMPANHIA DO BOROR (Rua do Arsenal, 54, 2.º, Lisboa. Enderêço telegráfico: *Boror*) — Fotografias, álbum e monografia sobre a exploração agrícola da companhia.
- 180 — COMPANHIA DE MOÇAMBIQUE (Largo da Biblioteca, 10, Lisboa. Enderêço telegráfico: *Monomo*) — Cereais. Legumes. Sementes. Marfim. Madeiras. Borracha. Fibras. Algodão. Tabaco.
- 520 — COMPANHIA DA ROÇA COIMBRA (Rua Augusta, 188, 1.º, Lisboa) — Cacau.
- 11 — DOMINGOS MACHADO & C.ª (IRMÃOS) (Rua da Betesga, 57, 2.º, D., Lisboa. Enderêço telegráfico: *Açoreana*) — Cacau.
- 12 — EMPRESA AGRÍCOLA DO CACAU-EXTRA, LIMITADA (Rua da Betesga, 57, 2.º, D., Lisboa. Enderêço telegráfico: *Extra*) — Cacau.
- 834 — GOVÉRNO DA PROVÍNCIA DE CABO VERDE (Cidade da Praia) — Sementes. Farinhas. Café. Tabaco. Mel de cana. Aguardente de cana. Açúcar. Cereais. Legumes. Azeite de purgueira. Rolão e Chareim (preparados de milho).
- 937 — GOVÉRNO DA PROVÍNCIA DA GUINÉ (Bolama) — Diversos produtos agrícolas.
- 843 — GOVÉRNO DA PROVÍNCIA DE S. TOMÉ E PRÍNCIPE (S. Tomé) — Cacau. Café. Coconote. Copra. Kola. Azeite de palmeira leque. Oleos diversos. Madeiras. Chá. Algodão.
- 945 — GOVÉRNO DA PROVÍNCIA DE TIMOR (Dili).
- 174 — HINTZE (JAIME) (Gorreana, S. Brás, Ribeira Grande, S. Miguel, Açores) — Chá preto e verde «Gorreana».
- 833 — LEVI (FORTUNATO) (Barroso, Praia, Cabo Verde) — Mel de cana sacarina.
- 889 — MONTEIRO (HENRIQUE GARCIA) (Rua Serpa Pinto, 24, Horta, Açores) — Chá.
- 551 — RIBEIRO (D. MARGARIDA, BRUM DO CANTO HINTZE) e FALCÃO (GUILHERME FISHER BERQUO POÇAS) (Ponta Delgada, Açores) — Chá «Canto».
- 565 — SOCIEDADE DA ROÇA SANTA ADELAIDE, LIMITADA (Rua da Betesga, 57, 2.º, D., Lisboa. Enderêço telegráfico: *Açoreana*) — Cacau.

GRUPO XXVII

Indústria

- ALTO COMISSARIADO DE ANGOLA (Loanda) — Produtos de manufactura indigena e da indústria local.
- 835 — BENHOLIEL (JOSÉ) (Cidade da Praia, Cabo Verde) — Argila.
- 640 — CASTRO (DR. ALVARO DE NORONHA E) (Dili, Timor) — Pano para homem (*tais*).
- 230 — COMPANHIA DO AMBOIM (Rua dos Correeiros, 70, 1.º, Lisboa. Enderêço telegráfico: *Compamboim*) — Sabão.

- 180 — COMPANHIA DE MOCAMBIQUE (Largo da Biblioteca, 10, Lisboa. Enderêço telegráfico: *Monomo*) — Artigos de manufactura indigena.
- 834 — GOVÉRNO DA PROVÍNCIA DE CABO VERDE (Cidade da Praia) — Artefactos de fibras grosseiras: vassouras, esteiras, cordas, cestos. Chapéus de palha. Cabeçada e cilha.
- 937 — GOVÉRNO DA PROVÍNCIA DA GUINÉ (Bolama) — Produtos de manufactura indigena e outros.
- 843 — GOVÉRNO DA PROVÍNCIA DE S. TOMÉ E PRÍNCIPE (S. Tomé) — Objectos de côco e de tartaruga. Goma para roupa. Cordas de sisal. Docês. Vários artefactos de manufactura indigena.
- 945 — GOVÉRNO DA PROVÍNCIA DE TIMOR (Dili).

Secção E. — Indústria Manufactureira

GRUPO XXVIII

Alimentação

a) Conserva de peixe

- 871 — A. WALDEN SUPARDO, LIMITADA (Rua Rosa Araújo, 8-A., Lisboa. Enderêço telegráfico: *Supervi*) — Conserva de sardinhas.
- 327 — ALGARVE EXPORTADOR, LIMITADA (Lagos. Enderêço telegráfico: *Belalgarve*) — Conserva de peixe.
- 767 — ARAÚJO & BASTOS, LIMITADA (Rua da Palma, 132, Lisboa. Enderêço telegráfico: *Arautos*) — Conserva de sardinhas em azeite.
- 319 — BARBOSA, SOCORRO & C.ª, LIMITADA (Vila Real de Santo António. Enderêço telegráfico: *Viloria*) — Conserva de sardinhas e atum em azeite.
- 282 — BELCHIOR (JOSÉ ANTÓNIO) (Vila Nova de Portimão) — Conserva de sardinhas em azeite.
- 273 — BELTRÃO, PENA & C.ª, LIMITADA (Rua da Madalena, 66, 1.º, Lisboa. Enderêço telegráfico: *Genguba*) — Sardinhas em conserva de azeite.
- 20 — BENITO GARCIA, LIMITADA (Rua de S. Paulo, 20, 1.º, Lisboa. Caixa do correio 24. Enderêço telegráfico: *Benigar*) — Sardinhas em conserva de azeite.
- 645 — BONIFÁCIO LAZARO, LIMITADA (Setúbal. Enderêço telegráfico: *Salaçones*) — Conserva de sardinhas em azeite.
- 66 — BORGES (ARTUR DUARTE) (Cezimbra) — Conserva de peixe.
- 332 — CABRAL (A. J. JÚDICE) (Lagos. Enderêço telegráfico: *Jubral*) — Conserva de peixe.
- 825 — CAMALHÃO, PORTELA & C.ª, LIMITADA (Estrada da Rasca, Setúbal. Enderêço telegráfico: *Camaporte*) — Conserva de sardinhas, com espinha e sem espinha.
- 651 — CASIMIRO & NASCIMENTO (Largo do Marquês, Setúbal. Enderêço telegráfico: *Predilectia*) — Sardinhas em conserva de azeite.
- 322 — CENTENO CUMBRERA & RODRIGUES (Vila Real de Santo António. Enderêço telegráfico: *Peninsular*) — Sardinha e atum «Foot-Ball».
- 819 — CONSERVAS BOMSUCESSO, LIMITADA (Rua Bartolomeu Dias, 21 a 23, Belém, Lisboa. Enderêço telegráfico: *Capricho*) — Conservas diversas.
- 85 — CORDEIRO SANTOS & FERREIRA, LIMITADA (Rua da Alfândega, 112, Lisboa. Enderêço telegráfico: *Vicangi*) — Conservas de peixe.
- 326 — CRISTIANO (MANUEL ANTÓNIO) (Lagos. Enderêço telegráfico: *Castelo*) — Conservas de peixe.
- 289 — FIALHO (J. A. JÚDICE) (Faro. Enderêço telegráfico: *Judifalho*) — Sardinhas em azeite, com espinha e sem espinha. Sardinhas em tomate.
- 587 — FREDERICO DA PAZ MENDES, LIMITADA (Vila Nova de Portimão. Enderêço telegráfico: *Lipaz*) — Sardinhas em conserva de azeite.
- 68 — GUERREIRO & C.ª, LIMITADA (Olhão. Enderêço telegráfico: *Guerreiro Companhia*) — Sardinhas em conserva de azeite.

- 239 — INTERNATIONAL MERCANTILE COMPANY, LIMITED (Rua de S. Julião, 100, 1.º, Lisboa. Enderêço telegráfico: *Inatmerco*) — Sardinhas em azeite e tomate.
- 38 — J. N. PITÉ, LIMITADA (Olhão. Enderêço telegráfico: *Pitelida*) — Conserva de sardinhas em azeite.
- 463 — JOSÉ ANTÓNIO CABRAL & FILHOS (Rua Ferreira Borges, 28, 3.º, Pôrto. Enderêço telegráfico: *Larbac*) — Sardinhas em conserva.
- 329 — «LAGOS» IMPORTADORA E EXPORTADORA, LIMITADA (Lagos. Enderêço telegráfico: *Madragão*) — Conserva de sardinhas em azeite.
- 328 — LEAL & FERREIRA, LIMITADA (Lagos) — Conservas de peixe.
- 905 — LEITÃO (OCTÁVIO DA SILVA) (Rua dos Fanqueiros, 30, 3.º, Lisboa) — Conserva de sardinha.
- 109 — LOPES, COELHO, DIAS & C.ª, LIMITADA (Matozinhos. Enderêço telegráfico: *Sardinhas*) — Conservas de peixe.
- 108 — LOPES DA CRUZ & C.ª, LIMITADA (Rua Brito e Cunha, Matozinhos. Enderêço telegráfico: *Oceanides*) — Conserva de sardinhas em azeite.
- 806 — MORAIS (ADRIANO G. DE) (Setúbal. Enderêço telegráfico: *Moradgui*) — Conserva de sardinhas em azeite.
- 324 — OLIVAS & JANUÁRIO, LIMITADA (Lagos. Enderêço telegráfico: *Santamaro*) — Conserva de peixe em azeite.
- 320 — PEDRO JOSÉ CANDIDO & C.ª, LIMITADA (Vila Real de Santo António. Enderêço telegráfico: *Pedro Cândido*) — Conserva de sardinhas e atum em azeite.
- 67 — PEREIRA NETO & C.ª (Cezimbra) — Conserva de peixe.
- 646 — PERIENES (M.) (Setúbal. Enderêço telegráfico: *Perienes*) — Conserva de sardinhas em azeite.
- 331 — PIMENTA (JOSÉ DE ABREU) (Lagos. Enderêço telegráfico: *Cisne*) — Conserva de sardinhas em azeite.
- 172 — RAMÍREZ & C.ª, LIMITADA (Vila Real de Santo António. Enderêço telegráfico: *Zerimar*) — Atum. Filetes de cavala. Sardinha frita em azeite e em tomate.
- 8 — SANTOS AMARAL, LIMITADA (Rua de Santa Justa, 82, 2.º, Lisboa. Enderêço telegráfico: *Samaral*) — Sardinha em azeite e em salmoura.
- 213 — SILVA (FAUSTO DE PAULA E) (Praça Almirante Reis, 32, 1.º, Setúbal. Enderêço telegráfico: *Faustova*) — Sardinha de conserva.
- 325 — SILVA, OLIVEIRA & C.ª (Lagos. Enderêço telegráfico: *Patuleia*) — Conserva de peixe.
- 478 — SILVEIRA CARMO & C.ª (Rua do Comércio, 114, 1.º, Lisboa. Enderêço telegráfico: *Silcar*) — Sardinhas em azeite.
- 739 — SOCIEDADE BRITO, LIMITADA (Albufeira. Enderêço telegráfico: *Valfaro*) — Conserva de sardinhas em azeite «Labour Brand».
- 318 — SOCIEDADE DE CONSERVAS ALIANÇA, LIMITADA (Vila Real de Santo António. Enderêço telegráfico: *Conservas Aliança*) — Sardinhas em conserva «Bon Appetit» e «Gnomos».
- 472 — SOCIEDADE LUSITANA DE COMÉRCIO, LIMITADA (Rua do Alecrim, 43, 1.º, Lisboa. Enderêço telegráfico: *Anatisul*) — Conserva de sardinha «Lusitana Brand».
- 52 — SOCIÉTÉ INTERNATIONALE, LIMITÉE (Vila Real de Santo António. Enderêço telegráfico: *Internationale*) — Conserva de sardinhas.
- 543 — TERNAS (JOÃO) (Rua Rodrigues Sampaio, 19, 1.º, Lisboa) — Conservas de peixe.
- 786 — TRINDADE (JOÃO DA SILVA) (Vila Real de Santo António) — Sardinhas em azeite.
- 644 — VIDAL, CRUZ & C.ª (Setúbal) — Conserva de sardinhas em azeite.

b) Conservas de carnes

- 872 — COMPANHIA DOS PRODUTOS VATEL (Rua Garrett, 36, 2.º, Lisboa. Enderêço telegráfico: *Vatel*) — Salchicharia.
- 85 — CORDEIRO, SANTOS & FERREIRA, LIMITADA (Rua da Alfândega, 112, Lisboa. Enderêço telegráfico: *Vicangi*) — Conserva de carnes.

- 458 — CRUZ (BELARMINO DA) (Elvas) — Carne de porco, fumada.
- 619 — GARCIA (DOMINGOS PULIDO) (Serpa) — Chacina.
- 109 — LOPES, COELHO, DIAS & C.ª, LIMITADA (Matozinhos. Enderêço telegráfico: *Sardinhas*) — Conserva de carnes.
- 632 — MANUTENÇÃO MILITAR (Beato, Lisboa) — Carnes fumadas.
- 358 — PONTES (MARCELINO JOSÉ) (Arraiolos) — Lombo fumado. Paio. Linguiça. Chouriço de sangue.

c) Conserva de frutas, legumes e hortaliças

- 549 — AGUIAR & MARCOS (Rua Direita, 43, 45, Funchal. Enderêço telegráfico: *Aguiamar*) — Frutas em doce.
- 544 — ANIBAL VELEZ & C.ª (FILHO) (Rua Pereira de Miranda, Elvas. Enderêço telegráfico: *Indústrias*) — Azeitona de Elvas. Pêssego, ameixa e marmelo em calda. Pimentos morrones e tomates ao natural.
- 507 — ASSUNÇÃO (MANUEL TEOTÓNIO DA) (Rua do Cais de Santarém, 10, 1.º, D., Lisboa. Enderêço telegráfico: *Manção*) — Fruta em conserva e secas.
- 312 — ÁVILA & PINTO, LIMITADA (Faro) — Figos secos.
- 578 — CARVALHO & C.ª (Praça da República, 18, Elvas. Enderêço telegráfico: *Cau-telas*) — Frutas sortidas. Azeitona de Elvas. Ameixa e alperche em conserva de açúcar.
- 71 — CARVALHO & C.ª, LIMITADA (Rua dos Fanqueiros, 159, 1.º, Lisboa. Enderêço telegráfico: *Lally*) — Frutas em doce. Legumes e hortaliças em vinagre.
- 573 — CHORÃO (JOSÉ PEDRO DIAS) (Fundão) — Azeitona.
- 857 — COMPANHIA NACIONAL DO COMÉRCIO (Praça dos Restauradores, 113, Lisboa) — Conserva de frutas.
- 780 — CONCEIÇÃO (JOSÉ SERAFIM DA) (Campo Maior) — Azeitona. Polpa de tomate, tomate ao natural. Pimentos morrones. Pêssego, ameixa e pera em calda.
- 754 — CONSERVAS TEJO, LIMITADA (Cais do Sodré, 64, 2.º, Lisboa. Enderêço telegráfico: *Consertejo*) — Ervilha em conserva.
- 85 — CORDEIRO, SANTOS & FERREIRA, LIMITADA (Rua da Alfândega, 112, Lisboa. Enderêço telegráfico: *Vicangi*) — Conserva de frutas.
- 458 — CRUZ (BELARMINO DA) (Elvas) — Azeitona. Fruta preparada em açúcar.
- 24 — FÁBRICA DE CONSERVAS DE FRUTAS, RIBEIRO OSÓRIO, LIMITADA (Rua dos Fanqueiros, 122, 1.º, D., Lisboa. Enderêço telegráfico: *Manucarmo*, Lisboa. *Fábrica Conservas*: Oliveira de Azeméis) — Doces e compotas de frutas.
- 518 — FÁBRICA ESTERILIZADORA DE TOMATE, LIMITADA (Rua Mariano de Carvalho, Lisboa. Enderêço telegráfico: *Silcar*) — Tomate esterilizado. Mólho doce de tomate. Mólho picante de tomate.
- 289 — FIALHO (J. A. JÚDICE) (Faro. Enderêço telegráfico: *Judifialho*) — Pimentos. Tomate concentrado.
- 587 — FREDERICO DA PAZ MENDES, LIMITADA (Vila Nova de Portimão. Enderêço telegráfico: *Lipaz*) — Figos secos do Algarve.
- 674 — GOUVEIA (PEDRO AUGUSTO DE) (Funchal) — Marmelada de maçã, de marmelo e de batata doce.
- 239 — INTERNATIONAL MERCANTILE COMPANY, LIMITED (Rua de S. Julião, 100, 1.º, Lisboa. Enderêço telegráfico: *Inatmerco*) — Conserva de legumes.
- 463 — JOSÉ ANTÓNIO CABRAL & FILHOS (Rua Ferreira Borges, 32, 3.º, Pôrto. Enderêço telegráfico: *Larbac*) — Frutas em conserva.
- 23 — JOSÉ DA CONCEIÇÃO GUERRA & IRMÃO (Elvas. Enderêço telegráfico: *Guerrameixa*) — Frutas em doce e ao natural. Polpas doces. Rainha claudia seca. Azeitona. Hortaliças em doce. Sopa Juliana. Pimentos e tomates. Hortaliçina (sopa).
- 109 — LOPES, COELHO, DIAS & C.ª, LIMITADA (Matozinhos. Enderêço telegráfico: *Sardinhas*) — Frutas, hortaliças e legumes em conserva.

- 72 — NATIVIDADE & C.^a (Alcobaça. Enderêço telegráfico: *Frutas*) — Conserva de frutas em calda. Compotas e marmeladas.
- 638 — PEREIRA (VIRIATO MANUEL) (Largo do Marquês de Pombal, 13 a 17, Ponta Delgada. Enderêço telegráfico: *Britânica*) — Doces de frutas.
- 338 — PIRES (FRANCISCO DA SILVA) (Silves) — Figos secos.
- 199 — RODRIGUES & PIMENTA (Alte, Algarve) — Figos secos.
- 309 — SANCHES & C.^a, LIMITADA (Vila Nova de Portimão. Enderêço telegráfico: *Sanches*) — Doces. Figos secos.
- 8 — SANTOS AMARAL, LIMITADA (Rua de Santa Justa, 82, 2.º, Lisboa. Enderêço telegráfico: *Samaral*) — Ervilhas ao natural.
- 554 — SOARES (D. CATARINA DA CONCEIÇÃO) (Rua do Dr. Bastos, 45, Vila Nova de Portimão) — Doces de frutos secos.
- 87 — SOARES, MATOS PINHEIRO & COMANDITA (Azinhaga do Carmo, Coimbra. Enderêço telegráfico: *Conservas*) — Compota de frutas.
- 447 — SOCIEDADE COMERCIAL LUSO-AMERICANA (Rua da Prata, 145, Lisboa. Enderêço telegráfico: *Limueto*) — Figo com amêndoa.
- 848 — SOCIEDADE INDUSTRIAL MARIN, LIMITADA (Avenida Almirante Reis, 80-B, Lisboa) — Amêndoa confeitada. Marmelada. Frutas doces.
- 173 — SOCIEDADE MERCANTIL LUSO-BRASILEIRA, LIMITADA (Ginjal, Almada). Enderêço telegráfico: *Nilo* — *Pickles* em vinagre. Azeitona de Elvas e do Douro. Frutas sortidas. Ervilhas. Feijão verde.

d) Farinhas e derivados

- 375 — ALIMENTÍCIA DO PÔRTO (Rua do Triunfo, 84, Pôrto) — Farinhas e outros produtos alimentares para doentes.
- 547 — COMPANHIA INDUSTRIAL DE PORTUGAL E COLÓNIAS (Rua do Jardim do Tabaco, 74, Lisboa. Enderêço telegráfico: *Farinhas*) — Massas alimentícias. Bolachas. Farinhas.
- 872 — COMPANHIA DOS PRODUTOS VATEL (Rua Garrett, 36, 2.º, Lisboa. Enderêço telegráfico: *Vatel*) — Farinhas alimentícias.
- 3 — JOSÉ FRANCISCO MENDES SOBRINHO & C.^a (Rua Saraiva de Carvalho, 238-A, Lisboa) — Farinhas alimentícias.
- 632 — MANUTENÇÃO MILITAR (Beato, Lisboa) — Farinhas. Bolachas. Massas.
- 883 — MARTINS (JOÃO AUGUSTO DA SILVA) (Abrantes) — Farinha de trigo. Cabcinha. Sêma. Farelo.
- 92 — SOCIEDADE INDUSTRIAL ALIANÇA (Rua 1.º de Dezembro, 122, 2.º, Lisboa. Enderêço telegráfico: *Automática*) — Massas alimentícias. Farinhas. Bolachas. *Gaufrettes*.

e) Pastelaria. Confeitaria

- 771 — POLICARPO DOS SANTOS ALVES, LIMITADA (Rua de S. Paulo, 130, Lisboa. Enderêço telegráfico: *Primorosa*) — Rebuçados Peitorais de S. Paulo.
- 87 — SOARES, MATOS, PINHEIRO & COMANDITA (Azinhaga do Carmo, Coimbra. Enderêço telegráfico: *Conservas*) — Amêndoas confeitadas.
- 92 — SOCIEDADE INDUSTRIAL ALIANÇA (Rua 1.º de Dezembro, 122, 2.º, Lisboa. Enderêço telegráfico: *Automática*) — Rebuçados.
- 848 — SOCIEDADE INDUSTRIAL MARIN, LIMITADA (Avenida Almirante Reis, 80-B, Lisboa) — *Dreps*. Pastilhas concentradas. Rebuçados. Caramelos. Bolos secos.

f) Cacau em pó. Derivados do cacau

- 331 — SOCIEDADE INDUSTRIAL DE CHOCOLATES (Rua 24 de Julho, 48, Lisboa. Enderêço telegráfico: *Bonbons*) — Chocolates. Cacau em pó. *Bonbons*.

GRUPO XXIX

Téxtels

a) Tecidos de algodão

- 170 — ALCINO FERNANDES & C.^a, LIMITADA (Rua das Eirinhas, 193, Pôrto) — Forros para casacos. Artigos para alfaiataria.
- 229 — COMPANHIA DA FÁBRICA DE FIAÇÃO DE TOMAR (Rua dos Fanqueiros, 159, sobreloja. Lisboa. Enderêço telegráfico: *Fiatomar*) — Algodão em fio simples, cru e torcido. Algodões tecidos de várias qualidades. Algodão para aplicações diversas.
- 286 — FÁBRICA NACIONAL DE CORDOARIA (Belém, Lisboa. Enderêço telegráfico: *Cordoaria*) — Lonas, mesclas, etc.
- 122 — RODRIGUES (MANUEL JOSE) (Guimarães) — Fazendas de algodão.

b) Tecidos de linho

- 388 — TEIXEIRA DE ABREU & C.^a (Guimarães) — Panos de linho.

c) Tecidos de lã

- 603 — ALCADA (FRANCISCO MENDES) (Covilhã. Enderêço telegráfico: *Francisco Alçada*) — Tecidos de lã.
- 170 — ALCINO FERNANDES & C.^a, LIMITADA (Rua das Eirinhas, 193, Pôrto) — Entretelas de lã e pêlo de cabra. Tecidos *gabardine* de algodão e lã.
- 910 — ANTÓNIO ALVES DA ROCHA. SUCESSOR (S. Romão, Seia) — Surrobecos. Xadrez. Mesclas. Chales. Cobertores.
- 607 — BARATA & C.^a, LIMITADA (Covilhã) — Tecidos de lã.
- 673 — CAMPOS MELO & IRMÃO, LIMITADA (Covilhã. Enderêço telegráfico: *Sollem*) — Cardado fino. Estambre.
- 829 — COMPANHIA DE LANIFICIOS DA ARRENTELA (Rua da Conceição, 85, 1.º, Lisboa. Enderêço telegráfico: *Carrentela*) — Tecidos de lã.
- 602 — CORREIA (JOSE CRISTÓVÃO) (Covilhã) — Cortes de casacos.
- 483 — CORREIA & JERÓNIMO (Gouveia) — Pano piloto. Surrobeco. Burel.
- 761 — DOMINGOS FERNANDES & C.^a, LIMITADA (Rua dos Vanzelores, 337, Pôrto) — Artigos de malha de lã e seda.
- 44 — FABRICA DE LANIFICIOS DE LORDELO (Rua do Infante D. Henrique, 47, Pôrto. Enderêço telegráfico: *Tomalosas*) — Casimiras. Flanelas. Cobertores. Mantas de viagem. Chales.
- 286 — FÁBRICA NACIONAL DE CORDOARIA (Belém, Lisboa. Enderêço telegráfico: *Cordoaria*) — Bandeiras.
- 233 — JOÃO NAVE CATALÃO & FILHOS, SUCESSORES (Covilhã. Enderêço telegráfico: *Catalos*) — Mantas de viagem. Flanelas brancas.
- 597 — JOAQUIM DE ALMEIDA RAINHA, SUCESSOR (Gouveia) — Casimiras. Chevottes. Flanelas. Cobertores. Artigos para senhoras.
- 583 — MATOS CUNHA, LIMITADA (S. Gabriel, Manteigas) — Tecidos de lã.
- 823 — MORAIS (AMANDIO DE) (Covilhã) — Casimiras de esta nbre.
- 465 — PEREZ, FERREIRA & C.^a (Rua da Cozinha Económica, a Alcântara, Lisboa. Enderêço telegráfico: *Iniciativa*) — Cachenez de lã e seda. Tecidos de lã para vestidos.
- 685 — PIRES (MANUEL COUTINHO) (Aldeias, Gouveia) — Manta á lentejana.
- 34 — PLANAS & C.^a, EM COMANDITA (Santa Clara, Coimbra. Enderêço telegráfico: *Placa*) — Tecidos de lã.
- 600 — SOCIEDADE DE FABRICANTES DE LANIFICIOS (Covilhã. Enderêço telegráfico: *Fabrilan*) — Tecidos de lã.
- 604 — VAZ DE BARROS & IRMÃO (Covilhã) — Cortes de lanificios.
- 902 — VIÚVA FINO & MOREIRAS (Avelar, Ancião) — Chales.

d) Tecidos de sêda

- 540 — SOCIEDADE DE TECELAGEM DE SEDAS, LIMITADA (Grandes Armazéns do Chiado, Lisboa. Enderêço telegráfico: *Armaçenschiado*) — Tecidos de sêda.
543 — TERENAS (JOÃO) (Rua Rodrigues Sampaio, 19, 1.º, Lisboa) — Colchas antigas de Damasco.

e) Tapeçarias

- 731 — LIMA, MARQUES & TEIXEIRA, LIMITADA (Rua Passos Manuel, 221, 1.º, Pôrto. Enderêço telegráfico: *Camiselho*) — Tapetes, capachos, carpetes e passadeiras.
386 — MANUFACTURA PORTUGUESA DE TAPEÇARIAS, LIMITADA (Rua dos Clérigos, 70, Pôrto) — Tapetes artísticos.
356 — ROSADO & PINTO (Arraiolos) — Tapetes regionais.
130 — SOCIEDADE DE VENDA DE PRODUTOS INDUSTRIAIS (TAPETES DE BEIRIZ) (Praça de D. Luís, 9, Lisboa. Enderêço telegráfico: *Specia*) — Tapetes, carpetes, passadeiras.

f) Passamanaria

- 624 — PINHEIRO & NEVADO (Rua Serpa Pinto, 56 a 64, Lisboa) — Artigos de passamanaria.

g) Cortinas e almofadas

- 130 — SOCIEDADE DE VENDA DE PRODUTOS INDUSTRIAIS (TAPETES DE BEIRIZ) (Praça de D. Luís, 9, Lisboa. Enderêço telegráfico: *Specia*) — Almofadas, cortinas.

h) Artefactos de fibras grosseiras

- 647 — A. S. RIBEIRO & C.ª (FILHOS) LIMITADA (Silves. Enderêço telegráfico: *Mafaldos*) — Esteiras de palma e de esparto.
32 — ALVES, PIMENTA SOBRINHO & C.ª (Rua do Almada, 167, Pôrto. Enderêço telegráfico: *Alvimentas*) — Capachos, alcatifas e passadeiras de côco e pita.
393 — CAMILO RODRIGUES & C.ª, LIMITADA (Rua do Bomjardim, 235 e 237, Pôrto) — Capachos, passadeiras.
308 — CLEMENTE (LUÍS BARBUDO) (Vila Nova de Portimão) — Obra de palma.
285 — FÁBRICA NACIONAL DE CORDOARIA (Belém, Lisboa) — Cotins, passadeiras, cabos de pita e cairo.
556 — MARQUES (P. G.) (Rua Conselheiro Bivar, 83, Faro. Enderêço telegráfico: *Pegomar*) — Esteiras. Capachos. Alcofas. Balças.
199 — RODRIGUES & PIMENTA (Alte, Algarve) — Artigos de palma e esparto.

GRUPO XXX

Artes Gráficas

a) Indústria do livro

- 725 — A RENASCENÇA PORTUGUESA (Rua Mártires da Liberdade, 178, Pôrto) — Livros.
300 — AILLAUD, ALVES & C.ª (Largo do Conde Barão, 50, Lisboa. Enderêço telegráfico: *Libertran*) — Livros impressos.
926 — CADEIA NACIONAL (Lisboa) — Livros encadernados.
508 — CASA VENTURA ABRANTES (Rua do Alecrim, 80 e 82, Lisboa) — Edições próprias dos livros publicados.
839 — CARDOSO (ANTÓNIO AUGUSTO) (Couraça de Lisboa, 115, Coimbra) — Encadernações.
260 — COIMBRA EDITORA, LIMITADA (Coimbra) — Livros.
411 — COMPANHIA PORTUGUESA EDITORA, LIMITADA (Rua da Boa Vista, 307, Pôrto. Enderêço telegráfico: *Editora*) — Livros.
121 — CRUZ, SOUSA & BARBOSA, LIMITADA (Vila Nova de Famalicão. Enderêço telegráfico: *Cruzoubar*) — Livros impressos.

- 521 — GUEDES (PAULO) (Rua Augusta, 188, 1.º, Lisboa. Enderêço telegráfico: *Se-guro*) — Livros, quadros e cadernos de sua edição.
948 — IMPRENSA NACIONAL DE LISBOA — Livros brochados e encadernados (especimes de várias edições antigas e modernas).
17 — LELO & IRMÃO, LIMITADA (Rua dos Carmelitas, 144, Pôrto. Enderêço telegráfico: *Jolelo*) — Livros impressos, brochados e encadernados.
453 — LITOGRAFIA NACIONAL (Rua de Malmerendas, 22, Pôrto. Enderêço telegráfico: *Litonal*) — Trabalhos gráficos.
769 — «LUMEN» EMPRESA INTERNACIONAL EDITORA, F. FRANÇA AMADO, SUCESSOR (Coimbra e Lisboa. Enderêço telegráfico: *Lustadas, Lisboa*) — Livros e obras gráficas e encadernações.
266 — LUSITANIA EDITORA, LIMITADA (Rua do Arco do Limoeiro, 17, 1.º, Lisboa) — Edições de obras literárias para as crianças.
257 — MOURA MARQUES & FILHOS (Coimbra) — Livros.
737 — «O COMÉRCIO DO PORTO» (Rua do Comércio do Pôrto, Pôrto. Enderêço telegráfico: *Comércio*) — Gravuras.
443 — OLIVEIRA JÚNIOR (JOSE PINTO DE MESQUITA) (Rua do Sol ao Rato, 61, 2.º, D., Lisboa) — Resumo de taquígrafia comercial. Método caligráfico. Calendário-reclamo.
186 — PARCARIA ANTÓNIO MARIA PEREIRA (Rua Augusta, 44 a 54, Lisboa) — Livros brochados e encadernados.
452 — PEREIRA (FRANCISCO DA SILVA) (Campo dos Mártires da Pátria, 145, Pôrto) — Diversos trabalhos tipográficos.

b) Cartas e mapas

- 483 — CORTÊS (D. OLÍMPIA DE MENDONÇA) e MENESES (D. ELISA DE MIRANDA PEREIRA DE) (Largo do Chafariz de Belém, 93, Lisboa) — Cartas geográficas em relêvo.

c) Músicas

- 5 — CASA MOREIRA DE SÁ (Rua 31 de Janeiro, 107, Pôrto) — Músicas impressas.
65 — SASSETTI & C.ª (Rua do Carmo, 56 e 58, Lisboa) — Músicas de compositores portugueses.

d) Fotografias

- 341 — ABREU (RAMOS DE) (Borba) — Fotografias regionais.
345 — ALBUQUERQUE (A. A. DE) (Beja) — Fotografias regionais.
643 — ALDEGALEGA (MANUEL RODRIGUES) (Setúbal) — Fotografias regionais.
31 — ALVÃO (DOMINGOS) Fotografia Alvão (Rua de Santa Catarina, 120, 1.º, Pôrto) — Paisagem artística em fotografia.
169 — ALVES (DR. ARTUR DA MOTA) (Casa da Costa Grande, Amarante) — Fotografias.
887 — CAMARA MUNICIPAL DA HORTA (HORTA, AÇORES) — Fotominiaturas.
680 — COSTA (PEDRO DUARTE) (Rua de Cedofeita, 915, Pôrto) — Fotografias.
203 — CRUZ (RAÚL PINTO DA) (Rua da Senhora do Monte, à Graça, 8, Lisboa) — Fotografias a cores, por processo químico.
310 — DIAS (VITORINO DA FONSECA) (Vila Nova de Portimão) — Fotografias de paisagem.
382 — FOTOGRAFIA BELEZA (Rua de Santa Teresa, 18, Pôrto) — Ampliações fotográficas e esmaltes.
99 — FOTOGRAFIA MODERNA (Rua de S. Dâmaso, 10, Guimarães) — Fotografias artísticas.
125 — FOTOGRAFIA SANTOS LIMA (Largo do Barão de S. Martinho, 64, Braga) — Fotografias de estudo e regionais. Albums de vistas.
409 — FREITAS (JOAQUIM DE) (Praça Guilherme Gomes Fernandes, 92, Pôrto) — Fotografias.
922 — MATIAS (JÚLIO) (Figueira da Foz) — Fotografias.

- 215 — MONTEIRO (JOAQUIM PEREIRA) (Rua Cândido Reis, Figueira da Foz) — Fotografias.
- 9 — NOGUEIRA (JOAQUIM SILVA) Fotografia Brasil (Rua da Escola Politécnica, 141, Lisboa) — Fotografias.
- 529 — PARACANA (ANTÓNIO AUGUSTO DA SILVA) (Rua de Santo António, 30, Vila Viçosa) — Fotografias.
- 941 — PHOTO-PALACE, LIMITADA (Rua Ivens, 32, 1.º, Lisboa) — Fotografias.
- 364 — PIMENTA (SERAFIM CARDOSO) (Rua Abílio Peça, 89, Bragança) — Fotografias.
- 357 — PINTO (JOÃO MARCOS) (Arraiolos) — Fotografias regionais.
- 805 — RIBEIRO (JOSE VASCO SERRA) (Rua do Loreto, 61, 1.º, Lisboa. Enderêço telegráfico: *Fotoreporter*). Ampliações fotográficas de vistas de Portugal, tiradas em aeroplano.
- 211 — ROYAL-PHOTO. Gerência de António dos Santos Almeida. (Rua do Carmo, 55, 1.º, E., Lisboa) — Fotografias.
- 869 — SÁ (OCTAVIANO DO CARMO E) (Travessa da Couraça de Lisboa, 8, Coimbra) — Fotografias.
- 849 — SALGADO (A.) (Rua 31 de Janeiro, 148, 3.º, Pôrto) — Esmaltes fotográficos.]
- 330 — SANTOS (ANTÓNIO C. DOS) (Lagos) — Fotografias de paisagem.
- 698 — SILVA (ARMANDO BASTOS) (Rua Damasceno Monteiro, 108-G, 2.º, E., Lisboa) — Fotografias.

e) Diversas

- 793 — ADMINISTRAÇÃO GERAL DA CASA DA MOEDA E VALORES SELADOS (Lisboa) — Impressos diversos.
- 783 — EMPRESA DO «DIÁRIO DE NOTÍCIAS» (Rua do Diário de Notícias, Lisboa. Enderêço telegráfico: *Noticias*) — Trabalhos de fotografia.
- 877 — GUIMARÃES (FERNANDO EVANGELINO GOMES) (Avenida Almirante Reis, 119, 1.º D., Lisboa) — Cadermetas e pautas caligráficas.
- 932 — LOPES (A.) (Passeio da Lapa, 30, Pôrto) — Memória gráfica, manuscrito.
- 661 — LOPO (ANTÓNIO AUGUSTO DE CASTRO) (Rua de Santo António, 36, Chaves) — Trabalhos tipográficos comerciais e de fantasia. Jornais e folhetos.
- 737 — «O COMERCIO DO PORTO» (Rua do Comércio do Pôrto, Pôrto. Enderêço telegráfico: *Comercio*) — Impressos diversos.
- 182 — OLIVEIRA (ABEL DE) Papelaria Luso-Brasileira (Rua Augusta, 86 e 88, Lisboa) — Trabalhos gráficos, encadernações e artigos de escritório.
- 93 — PERRAES JÚNIOR (MANUEL SIMÕES) (Rua Possidónio da Silva, 206, Lisboa) — Quadro caligráfico.
- 854 — SILVA & SALDANHA (Rua da Cozinha Económica, 11, Lisboa) — Litografia sobre folha de Flandres.
- 276 — SOCIEDADE LITOGRAFICA PORTUGUESA, LIMITADA (Setúbal. Enderêço telegráfico: *Litografica*) — Estampagem sobre folha de Flandres.

GRUPO XXXI

Metalurgia

a) Metais e ligas em barra

- 220 — MÍNERO-COMERCIAL, LIMITADA (Taveiro, Coimbra) — Estanho Vulcano. Metal anti-fricção. Bronzes e outras ligas.

b) Máquinas. Ferramentas

- 158 — A MECANICA (Braga) — Motor de aeroplano, em miniatura. Cambota para motor Berliet.
- 693 — ARSENAL DO EXÉRCITO (Fábrica de Chelas) (Chelas) — Ferramentas e fases de fabrico de material.
- 925 — COMPANHIA UNIÃO METALÚRGICA (Rua Luís de Camões, 124, Lisboa) — Máquinas e motores.

- 51 — BRUNO JANZ & PETRACCHI, LIMITADA (Caminho do Forno do Tejolo, 77, Lisboa. Enderêço telegráfico: *Elco*) — Torno mecânico. Limador. Engenho de furar.
- 575 — EMPRÊSA DE LIMAS «UNIÃO TOMÉ FETEIRA, LIMITADA» (Vieira de Leiria. Enderêço telegráfico: *União*) — Limas, grossas, serras braçais com dente aberto e machados para serradores.
- 298 — FERREIRA JÚNIOR (JACINTO FILIPE) (Vieira de Leiria. Enderêço telegráfico: *Aliança*) — Limas.
- 207 — LANDOLT (JOÃO AUGUSTO) (Rua dos Mártires da Liberdade, 123 a 129, Pôrto) — Radiadores e equipamentos completos de electricidade e acetilene para iluminação de automóveis.

c) Cutilaria

- 148 — ANTUNES GUIMARÃES, IRMÃOS (Rua 5 de Outubro, 71, Braga. Enderêço telegráfico: *Cutilaria*) — Cutilarias.
- 98 — MOURA (JOAQUIM RIBEIRO) (Creixomil, Guimarães) — Cutilaria diversa.
- 97 — SILVA (JOSÉ FRANCISCO DA) (Miradouro, Guimarães) — Cutilarias.

d) Ourivesaria

- 134 — FERREIRA (DOMINGOS MARTINS) (Cavadas, S. Cosme de Gondomar) — Objectos de filigrana: malas, bolsas, *corbeilles* e cestinhos.
- 687 — FRANCO (ANTÓNIO) (Avenida Almirante Reis, 79, Lisboa) — Baixela de prata, ornamentada com moedas antigas, de prata, portuguesas, anteriores a D. Maria II.
- 404 — JOSÉ PINTO DA CUNHA, SOBRINHO (Rua 31 de Janeiro, 200, Pôrto. Enderêço telegráfico: *Esmeraldas*) — Ourivesaria de prata e joalharia.
- 204 — MESQUITA (CELESTINO DA MOTA). Ourivesaria Aliança. (Rua das Flôres, 197 a 203, Pôrto. Enderêço telegráfico: *Jóias*) — Salvas grandes, decorativas, em estilo Manuelino, simbolizando: «Partida de Pedro Alvares Cabral», «Descoberta do Brasil», «Salva Camoneana», «Independência do Brasil», «Grito de Ipiranga». Salvas em estilo Renascença: «O Decepador», «A Salva do Patriarca». Taças, guarda-jóias, filigranas, esmaltes artísticos. Vários objectos em prata para mesa, escritório, *toilette*, igreja, etc.
- 77 — REIS, FILHO, LIMITADA (Rua 31 de Janeiro, 239, Pôrto. Enderêço telegráfico: *Joalheiros*) — Trabalhos artísticos em prata e ouro. Joalharia.
- 405 — SILVEIRA (JOAQUIM ALVES DA) (Rua da Picaria, 90, Pôrto) — Artigos de joalharia e ourivesaria de ouro e prata, esmaltados.

e) Utensílios e artigos diversos

- 49 — A ALUMÍNIA, LIMITADA (Rua da Pasteleira, 219, Pôrto. Enderêço telegráfico: *Alumínia*) — Louça e artigos diversos de alumínio.
- 926 — CADEIA NACIONAL (Lisboa) — Artigos diversos.
- 399 — CAMISÃO & CASTRO (Rua do Infante D. Henrique, 15, 3.º, Pôrto. Enderêço telegráfico: *Micasão*) — Cápsulas para garrafas.
- 752 — CARVALHO JÚNIOR (JOAQUIM DA COSTA) (Rua João Crisóstomo, 84, 4.º, Lisboa) — Fogões isotérmicos. Aquecedores isotérmicos.
- 350 — CERRADO (ANTÓNIO MIGUEL) (Vila Viçosa) — Objectos regionais, em folha.
- 925 — COMPANHIA UNIÃO METALÚRGICA (Rua Luís de Camões, 124, Lisboa) — Cofres à prova de fogo.
- 146 — COSTA (JOAQUIM DA) (Avenida da Liberdade, Braga) — Cartazes com esporas.
- 354 — CUBA (ADRIANO FRANCISCO) (Vila Viçosa) — Artigos de ferragem.
- 671 — DINIS (ARTUR) (Rua de Campo de Ourique, 100, Lisboa) — Tinas de zinco. Irri gadores.
- 95 — EDUARDO PEREIRA PINTO & FILHOS (Largo da Cancela Velha, 14, 1.º, Pôrto. Enderêço telegráfico: *Dorato*) — Acessórios para as indústrias têxteis.
- 575 — EMPRESA DE LIMAS «UNIÃO TOMÉ FETEIRA», LIMITADA (Vieira de Leiria. Enderêço telegráfico: *União*) — Cabos para limas, armaduras para serras braçais, travadeiras em aço.

- 836 — EMPRÊSA NACIONAL DE BALANÇAS E AUTOMÓVEIS, LIMITADA (Rua de Entre Campos, 28, Lisboa) — Balanças.
- 782 — FÁBRICA DE MATERIAL DE GUERRA (Braço de Prata) — Diferentes artigos de seu fabrico.
- 397 — FÁBRICA PORTUGUESA DE BALANÇAS, LIMITADA (Travessa da Rua do Loureiro, 19, Pôrto) — Balanças diversas.
- 851 — FONSECAS, LIMITADA (Rua Augusta, 158, Lisboa. Enderêço telegráfico: *Balanças*) — Cofres, balanças e moinhos para café.
- 113 — J. CARVALHO & IRMÃO (Vila Nova de Famalicão. Enderêço telegráfico: *Boa-reguladora*) — Relógios de parede e de mesa.
- 143 — MAGALHÃES, OLIVEIRA & C.^a (Braga. Enderêço telegráfico: *Metálica*) — Peças de metal, fundidas e acabadas.
- 214 — METALÚRGICA, LIMITADA (Rua da Bica do Sapato, 46, Lisboa) — Obra de ferro forjado.
- 596 — METALÚRGICA LIVRACENCE, LIMITADA (Livrção) — Colheres de alumínio.
- 553 — MORAIS (ANTÓNIO DA CRUZ). Latoaria Maciel. (Rua do Mundo, Lisboa) — Sulfuradores. Distiladores. Aquecedores rápidos para água. Aparelhos para extracto de carne e cozer legumes com vapor de água.
- 297 — PEREIRA PIMENTEL, LIMITADA (Rua do Ouro, 200, Lisboa. Enderêço telegráfico: *Luzeórcia*) — Candieiros para iluminação eléctrica.
- 315 — PIMENTA (JOSÉ CARLOS) (Faro) — Peças fundidas, forjadas e de serralharia.
- 757 — PONTE JÚNIOR (ANTÓNIO CARLOS DA SILVA) (Rua Conselheiro Bivar, 3, Faro) — Esquentadores em cobre polido para banho, trabalhando com lenha.
- 914 — QUINTA DIVISÃO DO EXERCITO (Coimbra) — Lampadário de ferro forjado oferecido pela divisão para alumiar os túmulos dos Soldados Desconhecidos.
- 406 — RIBEIRO & RIBEIRO (Rua de Sá da Bandeira, 255, Pôrto) — Botões, pregaria amarela, fivelas, etc.
- 837 — ROMÃO & C.^a (Cruzes da Sé, 15, Lisboa) — Balanças.
- 672 — SILVA (ARTUR DA) (Largo do Conde Barão, 24 a 26, Lisboa. Enderêço telegráfico: *Silvartur*) — Pulverizador de cobre. Agulheta de metal com leque. Agulheta de cobre com madeira.
- 854 — SILVA & SALDANHA (Rua da Cozinha Económica, 11, Lisboa) — Objectos de latoaria.
- 906 — SOCIEDADE DE CONSTRUÇÕES METÁLICAS, LIMITADA (Rua Luís de Camões, 106, Lisboa) — Portão de ferro.
- 147 — VIÚVA DE JOSÉ ANTÓNIO MORAIS & FILHOS (Largo de S. Lázaro, 8, Braga) — Balança e jôgo de pesos. Torneiras diversas. Fios de prumo.

GRUPO XXXII

Cortiça. Madeira. Palha

a) Cortiça em prancha, quadros, etc.]

- 333 — ADELINO ROCHA & C.^a, LIMITADA (Silves. Enderêço telegráfico: *Rocha*) — Cortiça em quadros.
- 317 — AMRAM & UVA, LIMITADA (Faro. Enderêço telegráfico: *Corkshavings*) — Cortiça em prancha.
- 507 — ASSUNÇÃO (MANUEL TEOTÓNIO DA) (Rua do Cais de Santarém, 10, 1.^o, Lisboa. Enderêço telegráfico: *Manção*) — Cortiça em prancha.
- 678 — CABEÇADAS, LIMITADA (Travessa do Carvalho, 37, 2.^o, Lisboa. Enderêço telegráfico: *Jocabçadas*) — Cortiça em prancha.
- 584 — CARDOSO & JORGE, LIMITADA (Praça do Município, 19, 1.^o, Lisboa) — Cortiça preparada.
- 323 — CARDOSO, PIRES & CALVARIO, LIMITADA (Mexilhoeira da Carregação. Enderêço telegráfico: *Progresso*) — Cortiça em quadros.

- 335 — EMPRÊSA INDUSTRIAL SILVENSE, LIMITADA (Silves. Enderêço telegráfico: *Industrial*) — Cortiça em quadros e aparas.
- 524 — ESTABELECIMENTOS HEROLD, LIMITADA (Rua dos Douradores, 71, Lisboa. Enderêço telegráfico: *Herold*) — Cortiça virgem, em quadros, amadia em bruto, cozida, raspada, recortada, classificada e refugo.
- 882 — ESTRADA (ERNESTO LOURENÇO) S. Miguel do Rio Torto, Abrantes) — Cortiça.
- 334 — GUERREIRO & FILHOS, SUCESSORES, LIMITADA (Silves. Enderêço telegráfico: *Guerrilhos*) — Cortiça em quadros e aparas.
- 338 — PIRES (FRANCISCO DA SILVA) (Silves. Enderêço telegráfico: *Fransilpires*) — Recorte e quadros de cortiça.
- 543 — TERENAS (JOÃO) (Rua Rodrigues Sampaio, 19, 1.^o, Lisboa) — Cortiças.

b) Rôlhas

- 333 — ADELINO ROCHA & C.^a, LIMITADA (Silves. Enderêço telegráfico: *Rocha*) — Rôlhas de cortiça.
- 74 — ANTÓNIO SEVERINO & FILHOS, LIMITADA (Rua dos Sapateiros, 86, 2.^o, Lisboa. Enderêço telegráfico: *Ansefi*) — Rôlhas de cortiça.
- 102 — COELHO (JOSÉ DIAS) (Espinho) — Rôlhas de cortiça.
- 252 — ELLIS (PERCY) (Rua da Praia da Junqueira, 11, Lisboa. Enderêço telegráfico: *Rôlhas*) — Rôlhas de cortiça de diversos calibres.
- 335 — EMPRÊSA INDUSTRIAL SILVENSE, LIMITADA (Silves. Enderêço telegráfico: *Industrial*) — Rôlhas de cortiça.
- 524 — ESTABELECIMENTOS HEROLD, LIMITADA (Rua dos Douradores, 71, Lisboa. Enderêço telegráfico: *Herold*) — Rôlhas de cortiça.
- 4 — FRANCO (F.) (Rua de S. Julião, 52, Lisboa. Enderêço telegráfico: *Suber*) — Rôlhas de cortiça.
- 334 — GUERREIRO & FILHOS, SUCESSORES, LIMITADA (Silves. Enderêço telegráfico: *Guerrilhos*) — Rôlhas de cortiça.
- 299 — JOÃO CALHEIROS, LIMITADA (Vila Nova de Gaia. Enderêço telegráfico: *Corkwood*) — Rôlhas de cortiça.
- 21 — JOSÉ LOPES BURGOS, LIMITADA (Rua Paiva de Andrada, 4, Lisboa. Enderêços telegráficos: *Burgos*, Castelo Branco; *Joloburgos*, Lisboa) — Rôlhas de cortiça.
- 42 — M. FERREIRA & C.^a, LIMITADA (Lorvão, Penacova. Enderêço telegráfico: *Indústria*) — Rôlhas de cortiça.
- 493 — M. SALDANHA & C.^a, LIMITADA (Rua Augusta, 177, Lisboa. Enderêço telegráfico: *Éixo*) — Rôlhas de cortiça.
- 338 — PIRES (FRANCISCO DA SILVA) (Silves. Enderêço telegráfico: *Fransilpires*) — Rôlhas de cortiça.
- 543 — TERENAS (JOÃO) (Rua Rodrigues Sampaio, 19, 1.^o, Lisboa) — Rôlhas de cortiça.

c) Palitos

- 507 — ASSUNÇÃO (MANUEL TEOTÓNIO DA) (Rua do Cais de Santarém, 10, 1.^o, Lisboa. Enderêço telegráfico: *Manção*) — Palitos.
- 239 — INTERNATIONAL MERCANTILE COMPANY, LIMITED (Rua de S. Julião, 100, 1.^o, Lisboa. Enderêço telegráfico: *Inamerco*) — Palitos.
- 463 — JOSÉ ANTÓNIO CABRAL & FILHOS (Rua Ferreira Borges, 28, 3.^o, Pôrto. Enderêço telegráfico: *Larbac*) — Palitos.
- 42 — M. FERREIRA & C.^a, LIMITADA (Lorvão, Penacova. Enderêço telegráfico: *Indústria*) — Palitos.
- 50 — PEDRO HENRIQUES & C.^a, SUCESSORES (Penacova. Enderêço telegráfico: *Palitar*) — Palitos.
- 650 — REIS (D. MARIA) (Rua do Triunfo, 84, Pôrto) — Palitos higiénicos.

d) Mobiliário

- 258 — ALVARO & FERRÃO (Rua do Quebra Costas, Coimbra) — Mesa em nogueira, estilo «D. João V».
- 383 — ARAÚJO (AUGUSTO RAMOS DA SILVA) (Rua da Liberdade, 78, Pôrto) — Moveis diversos.
- 193 — BARBOSA (AUGUSTO) (Braga) — Cadeira, estilo «Renascença Italiana».
- 75 — BASTOS (RAÚL TAVARES) (Rua do Heroísmo; 133, Pôrto. Enderêço telegráfico: *Extra*) — Escritorio completo.
- 398 — BERNARDINO DE ALMEIDA E SILVA, LIMITADA (Praça Carlos Alberto, Pôrto. Enderêço telegráfico: *Berdinus*) — Um movel.
- 756 — BRITO (FRANCISCO DAS CHAGAS) (Vea Murguia, 14, Cadiz, Espanha) — Guarda-fato. Comoda.
- 734 — CASA REGUFE (Rua Miguel Bombarda, 51, Pôrto) — Mobiliário artistico português.
- 408 — DIAS FERREIRA & C.^a, SUCESSOR (Rua 31 de Janeiro, 157, Pôrto. Enderêço telegráfico: *Progreitor*) — Bilhar.
- 194 — FRANCISCO COSTA & FILHO (Braga) — Mobília para quarto de dormir, estilo moderno.
- 159 — MANUEL CARNEIRO & IRMÃO, LIMITADA (Rua do Souto, Praga) — Armários e camas antigas.
- 150 — SOARES BARBOSA & IRMÃO, LIMITADA (Avenida Central, 9, Braga) — Mobília de sala «D. João V».

e) Artefactos diversos

- 137 — ANTÓNIO A. DE ALMEIDA & C.^a, LIMITADA (Rua das Fontainhas, 57, Pôrto) — Objectos de madeira, para escritorio.
- 383 — ARAÚJO (AUGUSTO RAMOS DA SILVA) (Rua da Liberdade, 78, Pôrto) — Molduras.
- 756 — BRITO (FRANCISCO DAS CHAGAS) (Vea Murguia, 14, Cadiz, Espanha) — Malas.
- 926 — CADAIA NACIONAL (Lisboa) — Artigos diversos em madeira.
- 887 — CAMARA MUNICIPAL DA HORTA (Horta, Açôres) — Artefactos em miolo de figueira. Peças em palha.
- 102 — COELHO (JOSÉ DIAS) (Espinho) — Bóias de cortiça para pesca. Granulado de cortiça.
- 653 — COMPANHIA PORTUGUESA DE BORDADOS (FREITAS SOARES & C.^a) (Funchal. Enderêço telegráfico: *Copaborda*) — Obra de vêrga. Embutidos.
- 442 — COMPANHIA PORTUGUESA DE FÓSFOROS (Rua de S. Julião, 139, Lisboa. Enderêço telegráfico: *Fosforos*) — Madeira serrada e aparelhada para caixas de embalagem. Grude de peles.
- 252 — ELLIS (PERCY) (Rua da Praia da Junqueira, 11, Lisboa. Enderêço telegráfico: *Rólhas*) — Quadro em cortiça, representando o palácio da Pena.
- 524 — ESTABELECEMENTOS HEFOLD, LIMITADA (Rua dos Douradores, 71, Lisboa) — Discos. Aglomerados. Aparas. Serradura e outros derivados da industria corticeira.
- 665 — FIGUEIREDO (ANTÓNIO PINTO) (Rua de António Pedro, M. E., 4.º, E., Lisboa) — Cabides-manequins. Colunas de estilo com manequins. Manequins extensores. Guarda-fatos portáteis.
- 463 — JOSÉ ANTÓNIO CABRAL & FILHOS (Rua Ferreira Borges, 28, 3.º, Pôrto. Enderêço telegráfico: *Larbac*) — Mortalhas de palha de milho. Lapis.
- 21 — JOSE LOPES BURGOS, LIMITADA (Rua Paiva de Andrade, 4, Lisboa. Enderêço telegráfico: *Burgos, Castelo Branco, Joloburgos, Lisboa*) — Discos. Lá. Bóias. Cintos de salvação. Palmilhas e formatos de cortiça para chapéus.
- 773 — LINO (JOSÉ FERREIRA) (Vil de Moinhos, Viseu) — Cestos de vêrga fina, de diferentes feitios.

- 803 — MARIA DOS ANJOS MARTA & FILHOS (Correspondência para José Dias Soares Júnior. Rua do Comércio, Guarda) — Cesto de vêrga.
- 355 — SANTOS (BERNARDO JOSÉ) (Vila Viçosa) — Objectos de carpintaria regional.
- 892 — SILVA (JOÃO PEREIRA DA) (Horta, Açôres) — Artigos em miolo de figueira.
- 893 — SILVA (MANUEL AUGUSTO FERREIRA DA) (Rua do Conselheiro Medeiros, Horta, Açôres) — Artefactos diversos em madeira.
- 131 — SILVA, MOREIRAS & C.^a, LIMITADA (Vilela, Paredes. Enderêço telegráfico: *Fabrissentos*) — Assentos de cadeiras em madeira.

GRUPO XXXIII

Perfumarias. Produtos quimicos e farmacêuticos

a) Perfumarias e produtos de beleza

- 224 — ACADEMIA SCIENTÍFICA DE BELEZA (Avenida da Liberdade, 23-A, 2.º, E., Lisboa. Enderêço telegráfico: *Belezak*) — Perfumarias e produtos de beleza.
- 376 — ACH. BRITO (Travessa da Avenida de França, Pôrto. Enderêço telegráfico: *Achbrito*) — Sabonetes e perfumarias diversas.
- 559 — AGUIAR (LINO) (Avenida da República, 89, 2.º, Lisboa. Enderêço telegráfico: *Záza*) — Sabonetes, pasta dentifrica, elixir e creme «Caldas Santas». Tónico vegetal, sabonete, sabonete-stick, pó de arroz *Lucy*.
- 179 — BARROS (EURICO A.) (Rua da Boa Vista, 103, 3.º, Lisboa. Enderêço telegráfico: *Eucarpe*) — Perfumarias.
- 535 — CARVALHO (AIRES DE) (Rua Ivens, 31, Lisboa) — Produtos de beleza.
- 153 — CARVALHO (CAMILO JOSÉ DE) (Rua de Santa Catarina, 969, Pôrto) — Dentifricos.
- 664 — DENTALINA, LIMITADA (Rua do Loreto, 55, 1.º, Lisboa. Enderêço telegráfico: *Dentalina*) — Pasta dentifrica e elixir «Dentalina».
- 838 — DIAS FERREIRA & C.^a, SUCESSOR (Rua 31 de Janeiro, 157, Pôrto. Enderêço telegráfico: *Progreitor*) — Sabonete «Vizela».
- 392 — EMPRESA VITÁLIA (Rua Fernandes Tomás, 218, Pôrto. Enderêço telegráfico: *Vitali*) — Renovador do cabelo. Petróleo para o cabelo. Brilantina líquida, cristalizada, branca e amarela. Pasta e pós dentifricos. Elixir para a boca. Sabonetes.
- 365 — LABORATÓRIO QUÍMICO «AUDAX» (Rua Silva Carvalho, 36, Lisboa) — Dentifricos. Produtos de toucador. Perfumarias.
- 374 — LABORATÓRIO SANO, LIMITADA (Travessa da Picaria, 40, 1.º, Pôrto. Enderêço telegráfico: *Sano*) — Perfumarias. Produtos de uso caseiro e diversos.
- 592 — MATEUS (D. FLORA LEONOR) (Rua do Norte, 34, Lisboa) — Perfumarias.
- 858 — PORTUGUESE (The) TRADING SOCIETY, LIMITED (Cais do Sodré, 64, 3.º, Lisboa) — Perfumarias.
- 494 — RIBAS (ANTÓNIO) (Rua de Sá da Bandeira, 127, 1.º, Pôrto. Enderêço telegráfico: *Dribas*) — Sabonetes. Sabonete-stick «Taipas».
- 46 — RIBEIRO DA COSTA & C.^a (Rua do Arsenal, 150, 152, Lisboa. Enderêço telegráfico: *Tagri*) — Perfumarias.
- 633 — ROBERT (ARTUR) (Rua Nova da Trindade, 32, 34, Lisboa) — Perfumarias e artigos de beleza.
- 373 — SOUSA (BOTELHO DE) (Rua Passos Manuel, 53, Pôrto. Enderêço telegráfico: *Botelho*) — Perfumarias e produtos de beleza.
- 69 — TEIXEIRA (M. B. B.) (Rua de S. Bento, 230 a 236, Lisboa. Enderêço telegráfico: *Couraça*) — Pasta dentifrica e outros artigos de perfumaria.
- 502 — TOMÁS MENDONÇA, FILHO, LIMITADA (Calçada do Combro, 43 a 47, Lisboa) — Perfumarias.
- 451 — VELUDO (J. B.) (Rua Sá da Bandeira, 102, Pôrto. Enderêço telegráfico: *Corde-lova*) — Lança-perfumes.

b) Produtos químicos

- 649 — COMPANHIA INDUSTRIAL PORTUGUESA (Rua dos Fanqueiros, 303, 1.º, Lisboa. Enderêço telegráfico: *Saniria*) — Zarcão vidreiro. Superfosfato de 12 por cento. Tetrafosfato. Sulfatina. Sulfato de ferro. Carbonato de soda e outros produtos.
- 588 — MANUEL A. F. CALADO & C.ª, LIMITADA (Largo do Corpo Santo, 2-D., Lisboa. Enderêço telegráfico: *Tintas*) — Alvaiade de chumbo e de zinco, marca «Pomba A. A. A.», e outros produtos.
- 46 — RIBEIRO DA COSTA & C.ª (Rua do Arsenal, 150, 152, Lisboa. Enderêço telegráfico: *Tagi*) — Produtos químicos diversos.

c) Produtos farmacêuticos

- 935 — A. BRAZÃO, SUCESSORES (Rua das Flores, 155, Pôrto) — Produtos farmacêuticos.
- 89 — ALBANO (FRANCISCO) (Rua da Escola Politécnica, 57 e 59, Lisboa) — Especialidades farmacêuticas.
- 262 — ALVIM (ÓSCAR) (Anadia) — Especialidades farmacêuticas.
- 153 — CARVALHO (CAMILO JOSÉ DE) (Rua de Santa Catarina, 960, Pôrto) — Produtos farmacêuticos.
- 917 — CORREIA & VALENTE, LIMITADA (Rua dos Sapateiros, 91, 2.º, Lisboa) — Especialidades farmacêuticas.
- 370 — CORTES, PINTO & PIMENTEL, LIMITADA (Laboratório Sanitas) (Travessa do Carmo, 1, Lisboa. Enderêço telegráfico: *Sanitas*) — Especialidades farmacêuticas.
- 190 — CUNHA (JOÃO SIMÕES PERFEIRA XAVIER DA) (Travessa das Pedras Negras, 1, 4.º, Lisboa; Rua Capitão Resende, 97, Rio de Janeiro) — Especialidades farmacêuticas.
- 840 — FARMÁCIA AMERICANA (Calçada de Sant'Ana, 3, Lisboa) — Produtos farmacêuticos.
- 759 — FELÍCIO (ANTÓNIO PAIS) (Arieiro, 392, Lisboa) — Especialidades farmacêuticas.
- 923 — FREIRE DE ANDRADE & IRMÃO (Rua do Alecrim, 155, Lisboa) — Produtos farmacêuticos.
- 636 — GONÇALVES (HILDEBRANDO JOSÉ) (Avenida da República, 58-C. a 58-E., Lisboa) — Especialidades farmacêuticas.
- 245 — INSTITUTO PASTEUR DE LISBOA (Rua Nova do Almada, 69, Lisboa. Enderêço telegráfico: *Virus*) — Especialidades farmacêuticas.
- 374 — LABORATÓRIO SANO, LIMITADA (Travessa da Picaria, 40, 1.º, Pôrto. Enderêço telegráfico: *Sano*) — Produtos farmacêuticos.
- 193 — M. SALDANHA & C.ª, LIMITADA (Rua Augusta, 177, Lisboa. Enderêço telegráfico: *Eixo*) — Mercúrio.
- 808 — MENDI'S & BRAGA, LIMITADA (Rua do Mundo, 135, Lisboa) — Produtos farmacêuticos.
- 48 — MENDES & DIONÍSIO, LIMITADA (Rua da Assunção, 88, 1.º, Lisboa. Enderêço telegráfico: *Druniver*) — Especialidades farmacêuticas.
- 81 — MONTE (ANTÓNIO VÍTOR DO) (Rua de Cambaia, Vila Viçosa) — Especialidades farmacêuticas.
- 879 — MUÑOZ (JOÃO) (Campo Maior) — Especialidades farmacêuticas.
- 47 — PAIXÃO (ADOLFO) (Entre-os-Rios) — Produtos farmacêuticos.
- 454 — PEDRO FRANCO & C.ª, LIMITADA (Rua de Belém, 18 a 22, Lisboa. Enderêço telegráfico: *Restel*) — Especialidades farmacêuticas.
- 55 — RAÚL VIEIRA, LIMITADA (depositários exclusivos do Laboratório Farmacológico de Lisboa) (Rua da Prata, 51, Lisboa. Enderêço telegráfico: *Raveira*) — Especialidades farmacêuticas.
- 46 — RIBEIRO DA COSTA & C.ª (Rua do Arsenal, 150 e 152, Lisboa. Enderêço telegráfico: *Tagi*) — Produtos farmacêuticos. Plantas medicinais.

- 842 — ROSA (JOSÉ MARIA) (Rua Martim Vaz, 7, 2.º, Lisboa) — Produtos farmacêuticos.
- 924 — SALGUEIRO JÚNIOR (JOAQUIM AMANCIO) (Rua Augusta 218, Lisboa) — Produtos farmacêuticos.
- 450 — SAN ROMÃO & C.ª (Rua do Bomjardim, 115, 1.º, Pôrto. Enderêço telegráfico: *Saroma*) — Especialidades farmacêuticas.
- 295 — SANTOS (ERNESTO DOS) (Rua da Cruz dos Poiais, 52, Lisboa) — Especialidades farmacêuticas.
- 425 — SILVA (LUIS ALBERTO DA) (Rua dos Fanqueiros, 342 e 344, Lisboa) — Especialidades farmacêuticas.
- 22 — SOUTO (ARTUR DE MACEDO) (Rua de Serpa Pinto, 28, Évora) — Sôro orgânico (forma líquida).
- 695 — VALENTIM (JOSE) (Rua do Poço dos Negros, 88, Lisboa) — Especialidades farmacêuticas.

d) Tintas e vernizes

- 649 — COMPANHIA INDUSTRIAL PORTUGUESA (Rua dos Fanqueiros, 303, 1.º, Lisboa. Enderêço telegráfico: *Saniria*) — Tintas para pintura.
- 826 — FÁBRICA LUSITANA DE TINTAS E VERNIZES, LIMITADA (Travessa do Corpo Santo, 21, 1.º, Lisboa. Enderêço telegráfico: *Warps*) — Tintas.
- 588 — MANUEL A. F. CALADO & C.ª, LIMITADA (Largo do Corpo Santo, 21, Lisboa. Enderêço telegráfico: *Tintas*) — Tintas em massa. Secante em pó e líquido «Pomba».

GRUPO XXXIV

Cerâmica de uso doméstico

a) Porcelana

- 60 — EMPRESA ELECTRO-CERAMICA (Quinta das Regadas, Vila Nova de Gaia. Enderêço telegráfico: *Cerâmica*) — Louça de porcelana branca, sem decoração.
- 15 — FÁBRICA DE PORCELANA DA VISTA ALEGRE, LIMITADA (Largo da Biblioteca Pública, 17, rés-do-chão, Lisboa. Enderêço telegráfico: *Vista Alegre*, Ilhavo) — Louça de porcelana para uso doméstico e industrial.

GRUPO XXXV

Vidraría

- 718 — COMPANHIA VIDREIRA DE PORTUGAL (Rua Formosa, 297, 1.º, Pôrto) — Vidros e cristais.
- 205 — DUARTE (JOAQUIM) (Rua da Imprensa Nacional, 98 a 114, Lisboa) — Garrafas.
- 236 — EMPRESA VIDREIRA DA FONTELA, LIMITADA (Fontela, Figueira da Foz) — Garrafas e garrafões.
- 166 — FÁBRICA DE VIDROS MARQUÊS DE POMBAL (MAGALHÃES & C.ª, LIMITADA) (Marinha Grande). Serviços de mesa e de *toilette*. Candeeiros. Peças avulso.
- 359 — NACIONAL FABRICA DE VIDROS DA MARINHA GRANDE (Marinha Grande) — Cristais e vidraça.
- 297 — PEREIRA, PIMENTEL, LIMITADA (Rua do Ouro, 200, Lisboa. Enderêço telegráfico: *Luzeirão*) — Cristais. Vidros correntes.
- 165 — ROLDÃO (GUILHERME PEREIRA) (Marinha Grande) — Garrafas em vidro escuro. Garrafões empalhados.

GRUPO XXXVI

Artefactos de borracha

- 2 — COMPANHIA DA BORRACHA (Beato, Lisboa. Enderêço telegráfico: *Latex*) — Varios artigos de borracha.

GRUPO XXXVII

Óleos e gorduras

a) de origem animal

25 — JOÃO PATRÍCIO ÁLVARES FERREIRA, LIMITADA (Rua da Madalena, 76 e 78, Lisboa. Enderço telegráfico: *Mar*) — Óleo de fígados de bacalhau (Terra Nova).

b) de origem vegetal

231 — SOCIEDADE INDUSTRIAL DE CHOCOLATES (Rua 24 de Julho, 48, Lisboa. Enderço telegráfico: *Bonbons*) — Manteiga de cacau.

c) derivados

340 — SOCIEDADE OLEÍCOLA, LIMITADA (Forba. Enderço telegráfico: *Sol*) — Sabão de azeite.

GRUPO XXXVIII

Curtumes. Coiro em obra

- 119 — CASTRO (JOSÉ ANTÓNIO DE) (Guimarães) — Peles curtidas.
- 821 — COMPANHIA PORTUGUESA DE CURTUMES (Ameal — Circunvalação, Pôrto. Enderço telegráfico: *Curtidos*) — Peles «Boxcalf», curtidos ao cromo. Peles envernizadas.
- 144 — COUTINHO (A. J.) (Praça Alexandre Herculano, Braga) — Arreio de sela, completo.
- 128 — FERNANDES (GONÇALO JOSÉ) (Rua Cândido dos Reis, 47, Braga) — Arreios de trem e de cavalaria.
- 814 — FERREIRA (ADELINO ALVES) (Rua da Junqueira, 200, Lisboa. Enderço telegráfico: *Adalfer*) — Coiro de sola.
- 237 — GASPAR R. CARDOSO & C.^a, SUCESSOR (Rua de Santo Idefonso, 45, Pôrto. Enderço telegráfico: *Cabedal*) — Solas. Vitelas. Atanados. Correias de transmissão.
- 123 — LEITE (ANTÓNIO PINTO) (Guimarães. Enderço telegráfico: *Lite*) — Peles curtidas.
- 347 — MARTINS (FRANCISCO) (Vila Viçosa) — Par de cabeçadas em coiro. Aparelho completo para jumento.
- 765 — ORTA (ILÍDIO GONÇALVES) (Rua de D. Pedro V, 116, Pôrto) — Imitações de peles finas, com pêlo.
- 501 — RANITO (PAULO DA SILVA) (Avenida da Boa Vista, 1827, Pôrto. Enderço telegráfico: *Lamières*) — Correias de coiro para máquinas. Utensílios para cardação e fiação de algodão e lã.
- 261 — VIANA (ALBERTO) (Largo da Sé Velha, 3, Coimbra) — Pastas, carteiras e malinhas.
- 363 — VITORINO DE SOUSA, LIMITADA (Rua dos Correiros, 202, Lisboa) — Arreio de cavalo só, para carro. Arreio de cavalaria, para toureiro.

GRUPO XXXIX

[Material e utensílios para electricidade

- 177 — EMPRESA ELÉCTRICA DE LISBOA, LIMITADA (Rua de Santa Justa, 79, Lisboa) — Motores. Ventoinhas. Ferros de engomar. Candeeiros. Ferros de soldar. Interruptores de alavanca. Placas.
- 60 — EMPRESA ELECTRO-CERAMICA (Quinta das Regadas, Vila Nova de Gaia. Enderço telegráfico: *Cerâmica*) — Material eléctrico isolador.
- 161 — OLIVEIRA (MANUEL ANTÓNIO DE) (Rua do Livramento, 15, Lisboa) — Pilhas, tipo Leclanché. pilhas de saco «Lusos», aglomerados e para lanternas de algibeira. Vasos porosos «Lusos».
- 790 — SOCIEDADE ELECTRO-CONSTRUTORA, LIMITADA (Rua de Francos, 445, Pôrto. Enderço telegráfico: *Secl*) — Lâmpadas eléctricas de filamento metálico.

GRUPO XL

Material sanitário

- 371 — BASTOS, VIEGAS & COMANDITA (Praça da Batalha, 147, Pôrto) — Algodões medicinais.
- 296 — ESTABELECIMENTOS ALVARO CAMPOS (Largo das Duas Igrejas, 103, 1.º, Lisboa. Enderço telegráfico: *Alcati*) — Mobiliário cirúrgico.
- 245 — INSTITUTO PASTEUR DE LISBOA (Rua Nova do Almada, 69, Lisboa. Enderço telegráfico: *Virus*) — Instrumentos cirúrgicos e mobiliário sanitário.
- 279 — SOCIEDADE CRUZ SOBRINHO, LIMITADA (Rua do Carmo, 43, 1.º, Lisboa. Enderço telegráfico: *Ancoras*) — Ligaduras de gaze hidrófila.

GRUPO XLI

Instrumentos de precisão

- 86 — OFICINA DE SERRALHARIA DA DIRECÇÃO DO MATERIAL DE GUERRA DE MARINHA (Arsenal de Marinha. Enderço telegráfico: *Poligonomar*) — Alça de pontaria para peça H. 47/40 m/m, francesa. Alça de pontaria para peça H. 47/40 m/m, inglesa.

GRUPO XLII

Vestuário

a) Calçado

- 437 — ALBUQUERQUE & ALBUQUERQUE, LIMITADA (Rua da Escola Politécnica, 21 e 23, Lisboa) — Botas e sapatos para homem, senhora e criança.
- 100 — BASTOS (ARTUR DA COSTA) (S. João da Madeira) — Calçado de fabrico manual.
- 525 — CARVALHO (D. ADÉLIA VICENTE RODRIGUES DE) (Rua Vasco da Gama, 46, 2.º, D., Lisboa) — Calçado de solas de corda e lona.
- 248 — COIMBRA & C.^a & COMANDITA (Rua do Carmo, 94, Lisboa) — Calçado de senhora e de homem.
- 499 — GORJÃO, SOBRINHO (Rua do Amparo, 11, Lisboa) — Botas e sapatos para homem.
- 581 — JOSÉ ROSA, LIMITADA (Rua Fradesso da Silveira, 51, Lisboa) — Alpergatas brancas e de cor.
- 788 — NOVA SAPATARIA INGLESA, LIMITADA (Rua da Prata, 180 e 182, Lisboa) — Calçado.
- 369 — SAPATARIA GARRETT (Rua Garrett, 94, Lisboa) — Calçado.

b) Alfaiataria

- 360 — DEPÓSITO CENTRAL DE FARDAMENTOS (Lisboa) — Dois fardamentos completos, para oficial e para soldado.
- 263 — GOMES, FERNANDES & FERREIRA (Rua da Escola Politécnica, 65 a 71, Lisboa) — Um fato de *smoking*, completo.
- 509 — SILVA (ARNALDO AUGUSTO DA) (Guarda) — Peliça militar.]

c) Chapelaria

- 396 — AVELINO CORREIA & C.^a (Rua Formosa, 315, Pôrto) — Chapéus de palha.
- 94 — EMPRESA INDUSTRIAL DE CHAPFLARIA, LIMITADA (S. João da Madeira. Enderço telegráfico: *Fábrica*) — Chapéus de palha. Chapéus de pêlo, flexíveis e gomados. Chapéus merinos, flexíveis.
- 145 — FARIA & TAXA, LIMITADA (Braga) — Chapéus.

d) Luvaria

- 127 — LUVARIA MONTEIRO (Avenida Central, 2, Braga) — Luvas.

e) Camisaria. Roupa branca

- 387 — CAMARA MUNICIPAL DA HORTA (Horta, Açôres) — Roupa de senhora.
 229 — COMPANHIA DA FÁBRICA DE FIAÇÃO DE TOMAR (Rua dos Fanqueiros, 150, sobrelouja, Lisboa. Enderêço telegráfico: *Fiatomar*) — Algodão em obra de malha, lenços, etc.
 702 — R. CUNHA & C.^a, LIMITADA (Rua de Santa Catarina, 18r, Caixa postal, 37, Pôrto. Enderêço telegráfico: *Confiança*) — Roupa interior de homem e senhora.
 227 — RAMIRO LEÃO & C.^a (Rua Garrett, Lisboa. Enderêço telegráfico: *Rio*) — Camisas, ceroulas, colarinhos e pijamas para homem. Roupa branca para senhora.

GRUPO XLIII

Instrumentos músicos

- 63 — ABRANTES (ANTÓNIO CAETANO DA CRUZ) (Vila Nova de Tazem) — Instrumentos músicos.
 202 — ANTÓNIO DUARTE, SUCESSOR (Rua Mousinho da Silveira, 150, Pôrto. Enderêço telegráfico: *Fazendas*) — Guitarras. Violões. Violinos. Bandolins. Violas braguesas. Cavaquinhos. Cordas para instrumentos.
 378 — FRANCISCO GUIMARÃES, FILHO & C.^a (Rua do Almada, 130, Pôrto) — Instrumentos músicos.
 268 — MIRANDA (FRANCISCO JOSÉ DE) (Vieira, Braga) — Duplofone.
 901 — MOREIRA (JOSÉ DO COUTO) (Rua de Santo António da Glória, 4, Lisboa) — Guitarras.
 377 — PAIVA (DAVID) (Rua de D. Pedro V, 107, Braga) — Quarteto de instrumentos de arco.
 151 — REBELLO DA SILVA & C.^a (Braga) — Carrilhão de 15 sinos.

GRUPO XLIV

Materiais de construção

- 39 — A. RIBEIRO & SILVA, SUCESSORES DE GERMANO JOSÉ DE SALES & FILHOS (Rua do Arsenal, 134, Lisboa) — Mostruário de mármore de diversas regiões de Portugal.
 817 — AMARO (JOAQUIM GONÇALVES) (Rua Santos Pousada, 123, Pôrto) — Cimentite.
 662 — BAPTISTA (SOUSA) (Avenida Gomes Pereira, 5-B, Bemfica, Lisboa. Enderêço telegráfico: *Soutista*) — Mostruário de mármore.
 257 — CARRASQUEIRA (MANUEL SIMÕES) (Pero Pinheiro, Sintra) — Mostruário de mármore.
 686 — COMPANHIA «CIMENTO TEJO» (Praça da Liberdade, 53, 2.º, Pôrto. Enderêço telegráfico: *Cimentojo*) — Cimento tipo Portland.
 27 — COMPANHIA DA FABRICA CERAMICA LUSITANIA (Rua do Arco do Cego, 88, Lisboa. Enderêço telegráfico: *Ereisseb*) — Telhas, teijolos, manilhas.
 531 — COMPANHIA GERAL DE CAL E CIMENTO (Rua do Alecrim, 45, 1.º, Lisboa. Enderêço telegráfico: *Calcinado*) — Cimento Portland.
 191 — EMPRESA CERAMICA DE LISBOA (Rua da Boa Vista, 180, 1.º, Lisboa. Enderêço telegráfico: *Ceramica*) — Telhas, telhões, teijolos, passadeiras, etc.
 116 — EMPRESA CERAMICA DE VILA REAL, LIMITADA (Vila Real) — Telha de Marselha.
 91 — EMPRESA DE CIMENTOS DE LEIRIA (Rua do Cais de Santarém, 64, 1.º, Lisboa. Enderêço telegráfico: *Cimentaria*) — Cimento Portland artificial.
 468 — EMPRESA DE MÁRMORES E CERAMICA DE ESTREMOZ E BORBA, LIMITADA (Estremoz. Enderêço telegráfico: *Mármore, Borba ou Estremoz*) — Fogão em mármore azul escuro. Varanda de balaustrês. Painéis trabalhados. Pedras para mobília de quarto e de casa de jantar.
 516 — FARIA (BOMFILHO AUGUSTO) (Largo Serpa Pinto, Vila Viçosa) — Amostras de mármore.

- 201 — GOARMON & C.^a (Travessa do Corpo Santo, 21, Lisboa. Enderêço telegráfico: *Ladrilhos*) — Ladrilhos com mosaicos hidráulicos.
 10 — JERÓNIMO PEREIRA CAMPOS, FILHOS (Aveiro. Enderêço telegráfico: *Campos Filhos*) — Telhas tipo Marselha e outros modelos. Produtos cerâmicos de construção.
 703 — JORGE (ANTÓNIO BRÁS) (Pero Pinheiro, Sintra) — Mármore desbastado.
 658 — MADEIRA INDUSTRIAL C.^a, LIMITED (Funchal. Enderêço telegráfico: *Industrial*) — Telhas.
 598 — NEVES (JOAQUIM JÚDICE) (Rua de S. Domingos, à Lapa, 2, Lisboa) — Várias amostras de pedras.
 368 — PARDAL MONTEIRO, LIMITADA (Rua da Beneficência, P. M., Lisboa) — Mármore e calcários nacionais.
 464 — PEDRO (FRANCISCO) (Rua do Arsenal, 102, Lisboa) — Trabalhos executados em mármore nacional.
 217 — ROCHA (ANTÓNIO DE OLIVEIRA) (Oliveira do Bairro) — Produtos refractários em grés, para construção.
 523 — SANTOS JÚNIOR (JOSÉ ANTÓNIO DOS) (Rua Serpa Pinto, 10 a 14, Lisboa) — Quadro artístico em mármore, com diversas amostras.
 249 — SILVA HENRIQUES & SANTOS, LIMITADA (Rua dos Fanqueiros, 346, 2.º Lisboa) — Mostruário de cantarias.
 599 — TOMAS (JOAQUIM ANTÓNIO) (Bencatel) — Amostras de mármore.
 477 — VIÚVA DE JOSÉ DA SILVA PINTO, LIMITADA (Rua Vieira da Silva, 25, Lisboa. Enderêço telegráfico: *Platres*) — Gesso calcinado.

GRUPO XLV

Indústria decorativa e utensilios

- 29 — A. RIBEIRO & SILVA, SUCESSORES DE GERMANO JOSÉ DE SALES & FILHOS (Rua do Arsenal, 134, Lisboa) — Bases para bustos, em mármore de S. Pedro de Sintra.
 46 — ALELUIA (JOÃO PINTO DAS NEVES) (Aveiro) — Faiança artística.
 515 — ANJOS (ALFANO TOMAS DOS) (Vila Viçosa) — Objectos em mármore.
 662 — BAPTISTA (SOUSA) (Avenida Gomes Pereira, 5-B, Bemfica, Lisboa) — Obelisco de mármore.
 791 — BELO (AVELINO ANTÓNIO SOARES) (Rua das Olarias, 65 a 69, Caldas da Rainha) — Faianças. Bustos. Estatuetas.
 940 — CASTRO (RODRIGO DE) (Rua 14 de Outubro, 458, Vila Nova de Gaia) — Baixo relevo em terra cota.
 27 — COMPANHIA DA FABRICA DE CERAMICA LUSITANIA (Rua do Arco do Cego, 88, Lisboa. Enderêço telegráfico: *Lreisseb*) — Diversos produtos artísticos.
 362 — CONCEIÇÃO (MANUEL PEDRO DA) (Aveiro. Enderêço telegráfico: *Louça Fonte Nova*) — Louça decorativa de faiança. Azulejos decorativos.
 205 — DUARTE (JOAQUIM) (Rua da Imprensa Nacional, 98 a 114, Lisboa) — Jarrões. Talhas.
 729 — EMPRESA ARTISTICA «TRIFLORA LOPES» (Rua Marquês de Sá da Bandeira, Vila Nova de Gaia) — Reproduções de esculturas em bronze e barro cozido.
 439 — EMPRESA DE LOUÇAS FAZULFJOS, LIMITADA (Aveiro. Enderêço telegráfico: *Ela*) — Louças. Azulejos. Placas e *panneaux* em barro cozido e vidrado.
 178 — FABRICA BORDALO PINHEIRO, LIMITADA (Caldas da Rainha) — Faianças artísticas.
 719 — FABRICA CERAMICA DO CARVALHINHO (Rua Duque de Loulé, 101, Pôrto) — *Bibelots* de faiança.
 15 — FÁBRICA DE PORCELANA DA VISTA ALEGRE, LIMITADA (Largo da Biblioteca Pública, 17, res-do chão, Lisboa. Enderêço telegráfico: *Vista Alegre, lhavo*) — Louça de fantasia.
 516 — FARIA (BOMFILHO AUGUSTO) (Largo Serpa Pinto, Vila Viçosa) — Objectos de mármore, arte antiga.

- 314 — FERNANDES (JOSÉ MARIA PAULINO) (Faro) — Objectos de mármore.
 779 — FILIPE (LAFAYETTE) (Gouveia) — Leque, tinteiro e três quadros em madeira.
 513 — LEITÃO (JOSÉ ERNESTO POÇAS) (Alvito) — Objectos de mármore. Reprodução de arte antiga
 841 — LEONE (RICARDO) (Rua da Escola Politécnica, 225, Lisboa) — Vitral comemorativo da travessia aérea do Atlântico.
 259 — MARQUES (ALBERTINO) (Adro de Santa Justa, Coimbra) — Serralharia artística.
 598 — NEVES (JOAQUIM JÚDICE) (Rua de S. Domingos, à Lapa, 2, Lisboa) — Tina. Lavatório. Lava-copos. Lavadouros. Pedras para móveis.
 284 — PEREIRA (JÚLIO) (Rua das Padeiras, 35 a 39, Coimbra. Enderêço telegráfico: *Estatuetas*) — Estatuetas e *bibelois* de barro cozido e pintado.
 514 — RAMOS (FRANCISCO DIAS) (Vila Viçosa) — Objectos em mármore.
 487 — SARAIVA & IRMÃO (Gouveia) — Balões venezianos.
 351 — SILVA (JERÓNIMO ARCADIO DA) (Rua de Évora, Vila Viçosa) — Objectos de barro.
 543 — TERENAS (JOÃO) (Rua Rodrigues Sampaio, 19, 1.º, Lisboa) — Faianças de arte.
 476 — VALONGO (THE) SLATE & MARBLE QUARRIES C.º, LIMITED (Rua da Reboleira, 55, Pórtio) — Mesa de bilhar e depósitos em lousa. Lousa polida rectangular.

GRUPO XLVI

Arte aplicada

a) Rendas

- 887 — CAMARA MUNICIPAL DA HORTA (Horta, Açôres) — Rendas de *croché MacRame*. Bilros. Crivo. Crivo esguião.
 800 — CERVANTES & COMANDITA (Rua de S. Nicolau, 23, sobreloja, Lisboa) — Renda de Peniche.
 897 — COSTA (D. LUÍSA GARCIA GOULART DA) (Horta, Açôres) — Blusa em renda a bilros.
 265 — CRUZ (D. ABIGAIL DE PAIVA) (Rua da Boa Vista, 539, Pórtio) — Rendas de arte. Colchas. Toalhas. Lenços, etc.
 436 — FERREIRA (BELMIRO BAPTISTA GOMES) (Póvoa de Varzim) — Mostuário do fabrico manual de rendas de bilros.
 426 — LAURA (D.) CASTRO ESTRÉLA & IRMÃ (Rua das Donas, 20, Vila do Conde) — Rendas de linho.
 427 — LEAL (D. LEOPOLDINA EMÍLIA) (Praça da República, 30, Vila do Conde) — Rendas de linho.
 429 — MARIA (D.) DA CONCEIÇÃO CRUZ GOMES & C.ª (Rua da Igreja, Vila do Conde) — Rendas de linho.
 430 — OSÓRIO (D.) MARIA ADELAIDE DE MENESES) (Rua do Lidador, Vila do Conde) — Rendas de linho.
 543 — TERENAS (JOÃO) (Rua Rodrigues Sampaio, 19, 1.º, Lisboa) — Rendas de arte (Peniche).
 428 — TORRES (D. MARIA FLORES) (Largo dos Artistas, Vila do Conde) — Rendas de linho.

b) Bordadas

- 774 — ABRANTES (D. MARIA DA GLÓRIA) (Tibaldinho, Mangualde) — Bordados.
 931 — CABRAL (JOAQUIM) (Mangualde) — Camisas, corpetes, toalhas bordadas.
 887 — CAMARA MUNICIPAL DA HORTA (Horta, Açôres) — Bordados a rafia; a branco; a palha.
 899 — CASA DO FOVO (JOSÉ MACHADO FERREIRA DA CUNHA) (Rua Concheiro Medeiros, 42, Horta, Açôres) — Vestido de filó bordado a palha.
 653 — COMPANHIA PORTUGUESA DE BORDADOS (FREITAS, SOARES & C.ª) (Funchal. Enderêço telegráfico: *Copaborda*) — Bordados feitos à mão.
 281 — DELFIM CASTANHEIRO & KOHN, LIMITADA (Rua do Sol, a Santa Catarina, 58, Lisboa) — Cortinados bordados.

- 939 — FERREIRA (VERGÍLIO PRAZERES) (Rua da Lapa, 91, rés-do-chão, Lisboa) — Pano bordado a matiz.
 776 — JESUS (D. RITA DE) (Vil de Moinhos, Viseu) — Tapetes e panos tecidos e bordados.
 424 — JOAQUIM DA SILVA MELO & C.ª (Rua do Corpo da Guarda, 19, Pórtio) — Quadro com bordado a ouro.
 656 — MADEIRA HOUSE (REID, CASTRO & C.ª) (Funchal. Enderêço telegráfico: *Lobos*) — Bordados feitos à mão.
 891 — MONTEIRO (D. LUÍSA DE SOUSA) (Largo de D. Luis I, Horta, Açôres) — Toalha bordada a branco e Richelieu.
 898 — RODRIGUES (D. HELENA GRACA) (Horta, Açôres) — Toalha bordada a crivo.
 933 — RODRIGUES (JOSÉ) (Rua Direita, Viseu) — Cobertas de lã.
 775 — SOARES (D. MARIA) (Vil de Moinhos, Viseu) — Tapetes e panos tecidos.
 388 — TEIXEIRA DE ABREU & C.ª (Guimarães) — Bordados.

c) Diversos

- 887 — CAMARA MUNICIPAL DA HORTA (Horta, Açôres) — Ramos de flores.
 129 — COELHO (JOSE MARTINS) (Vila do Conde) — Trabalhos em coiro cruzelado.
 293 — MENDONÇA (D. MARIA) (Rua das Escolas Gerais, 90, 3.º, E., Lisboa) — Flores para noivas. Guarnições de flores de laranjeira.
 890 — MONTEIRO (D. MARIA ALICE DE SOUSA) (Largo de D. Luis I, Horta, Açôres) — Almofada em pintura à agulha.
 938 — SOUSA (ALBERTO DE LIMA POSSOLO DE) (Avenida 5 de Outubro, 156, 3.º, Lisboa) — Almofadas pintadas.

GRUPO XLVII

Arte sacra

- 149 — AMORIM (EDUARDO DA CONCEIÇÃO) (Rua do Souto, Braga) — Alfaias religiosas, diversas.
 400 — FOITO (ÁLVARO A. DA SILVA) (Rua de Santo Ildefonso, 263, Pórtio) — Uma imagem com o respectivo pedestal.
 742 — FREITAS (ANTÓNIO MARIA DE) (Rua da Estrêla, 71, Lisboa) — Paramentos religiosos de setim, bordados a ouro, espécimes de arte luso-indiana do século XVIII, adquiridos em 1810.
 424 — JOAQUIM DA SILVA MELO & C.ª (Rua do Corpo da Guarda, 19, Pórtio) — Paramentos religiosos.
 292 — MIRANDA (FRANCISCO JOSÉ DE) (Vieira, Braga) — Estátua em madeira.

GRUPO XLVIII

Brinquedos e artigos de bazar

- 137 — ANTÓNIO A. DE ALMEIDA & C.ª, LIMITADA (Rua das Fontainhas, 57, Pórtio) — Objectos para brindes e adornos.
 190 — BRAGA (EDUARDO LIMA PEREIRA) (Largo de S. João Novo, 16, Pórtio) — Artigos de papelaria, de bazar e de escritório.
 234 — COSTA & SILVA (FÁBRICA BRINKEDO) (Largo do Carvão, 8, Figueira da Foz. Enderêço telegráfico: *Silcos*) — Brinquedos em pasta e ferro.
 558 — EGÍDIO & AZEVEDO (Rua dos Sapadores, 79, Lisboa) — Maimantas.
 804 — FRAZÃO & C.ª (Rua de S. Ciro, 23, rés-do-chão, Lisboa) — Brinquedos de chumbo.
 582 — GAMBOA (JORGE) (Escadinhas do Marquês de Ponte do Lima, 1, Lisboa) — Bebês de pasta de nossa invenção e moldados a balancé.
 694 — NUNES (JOÃO D.) (Escadinhas do Marquês de Ponte do Lima, 18, rés-do-chão, Lisboa) — Brinquedos de chumbo.
 242 — POTIER & HORTEGA (Calçada da Estrêla, 12 e 14, Lisboa) — Brinquedos de pasta, chumbo e madeira.

GRUPO XLIX

Papel. Cartão

- 736 — FÁBRICA DE PAPEL DO CAIMA (Oliveira de Azeméis. Enderêço telegráfico: *Fabrica Caima*) — Papel de jornal, para livros, empacotamento. *Confetti* e serpentinhas.
- 489 — MOTA (JOAQUIM PINTO) (Gouveia. Enderêço telegráfico: *Motobobine*) — Bobines de cartão destinadas a lanifícios e algodão.

GRUPO L

Variasas indústrias

- 291 — A. FERREIRA, LIMITADA (Rua da Junqueira, 233, Lisboa. Enderêço telegráfico: *Talha*) — Tinta «Lisbonense», «Comunicativa», «Escarlata», «Portuguesa». Cola.
- 545 — ANIBAL VELEZ & C.^a (FILHO) (Rua Pereira de Miranda, 27, Elvas. Enderêço telegráfico: *Indústrias*) — Pomada «Limpio» para lustrar calçado. Pomada «Elite» para lustrar calçado. Graxa «Reclame».
- 247 — ASSUNÇÃO (GIL DIAS DE) (Rua do Sacramento, à Lapa, 29 a 33, Lisboa) — «Piperinol», preparado liquido para encerrar soalhos, móveis, *parquets*, oleados.
- 507 — ASSUNÇÃO (MANUEL TEOTÓNIO DE) (Rua do Cais de Santarém, 10, 1.^o Enderêço telegráfico: *Manção*) — Pentes.
- 401 — BARBOSA, PINTO & C.^a, LIMITADA (Rua do Bomjardim, 235 e 237, Pórtio. Enderêço telegráfico: *Calf*) — Botões diversos.
- 290 — CABACO (HIPÓLITO DA COSTA) (Largo da Anunciada, 10, 1.^o, Lisboa) — Pó para limpar e polir talheres e todos os metais: «Pohipó» e «Afonso de Albuquerque».
- 846 — CHAMPLON (JOÃO BAPTISTA) (Rua Maria Andrade, 32, Lisboa) — Escóvas. — COMISSARIADO GERAL DO GOVÉRNO — Artigos diversos.
- 720 — COMPANHIA INDUSTRIAL DO NORTE (Rua Fernandes Tomás, 347, 1.^o, Pórtio. Enderêço telegráfico: *Tipo*) — Mostruário artistico de tintas diversas.
- 649 — COMPANHIA INDUSTRIAL PORTUGUESA (Rua dos Fanqueiros, 303, 1.^o, Lisboa. Enderêço telegráfico: *Saviria*) — Tintas de escrever.
- 442 — COMPANHIA PORTUGUESA DE FÓSFOROS (Rua de S. Julião, 139, Lisboa. Enderêço telegráfico: *Fosforos*) — Fosforos amorfos e de cera.
- 146 — COSTA (JOAQUIM DA) (Avenida da Liberdade, Braga) — Perna artificial.
- 157 — COSTA LERDEIRA & C.^a (Guimarães) — Cartazes com pentes.
- 733 — CUNHA, GUERREIRO & COMANDITA (Rua da Conceição, 64, 2.^o, Pórtio) — «Livramite», preparado que substitui o sulfato.
- 408 — DIAS FERREIRA, LIMITADA (Travessa dos Remolares, 18, 1.^o, Lisboa) — Sabões.
- 900 — DOMINGOS DIAS MACHADO, SUCESSOR (Caixa postal n.º 31, Ponta Delgada) — Café e chicória moída.
- 403 — DUARTE, ALMEIDA & C.^a, LIMITADA (Rua da Constituição, 225, Pórtio) — Relógios e artigos regionais em madeira.
- 735 — EMPRESA DAS ÁGUAS DO FASTIO, LIMITADA (Rua do Dr. Sousa Viterbo, 81, Pórtio) — Refrigerantes. *Soda-water*.
- 727 — EMPRESA DE REFRIGERANTES CLÉRIGO, LIMITADA (Rua de Santa Catarina, 611, Pórtio) — Refrigerantes.
- 852 — F. H. DE OLIVEIRA & C.^a, LIMITADA (Rua 24 de Julho, 148, Lisboa) — «Icogite», para pavimentos e revestimentos isolatorios.
- 873 — FÁBRICA DE SABÃO FOMENTO, LIMITADA (Cacém) — Sabões.
- 723 — FERREIRA (JOSÉ MARIA) (S. Mamede da Infesta) — Bustos em manequim, de senhora, homem e criança.
- 189 — FERREIRA & IRMÃO (Aveiro. Enderêço telegráfico: *Lusostela*) — Lixa de papel e vidro; de pano branco e esmeril; de pano branco e vidro; de papel azul e esmeril; de pano azul trançado e esmeril; de papel e *Corundun*.
- 855 — FERREIRA & PAIXÃO (Rua de Silva Carvalho, 11, Lisboa) — Brochas e pincéis.
- 853 — GUERREIRO (MANUEL FRANCISCO) (Rua Vasco da Gama, 43, Lisboa) — Farinha colonial para alimentação de gado.

- 3 — JOSÉ FRANCISCO MENDES SOBRINHO & C.^a (Rua Saraiva de Carvalho, 238-A, Lisboa) — Pós de gôma.
- 534 — LIMA (JOAQUIM DIAS DE) (Travessa do Adro, 12, loja, Lisboa) — Molduras.
- 391 — LIMA & RAMOS, SUCESSOR (Largo dos Lois, 36, Pórtio) — Vermifugo vegetal
- 689 — LLANSOL, LIMITADA (Rua de S. Mamede, 22-B a 22-D, Lisboa) — Comprimidos para tinta de escrever «Llansol».
- 772 — LOUREIRO (JOSÉ DE LEMOS BORGES) (Rua 18 de Junho, 4, Olhão) — Limas para calos.
- 881 — MACEDO (ANTÓNIO DOS SANTOS TAVARES) (Rua da Era, 15, 3.^o e 4.^o, Lisboa) — Vários lotes de artigos em marroquim com dourados artisticos em estilo antigo, para jóias. — N. B. *Estes artigos encontram-se expostos nas vitrines dos Ex. mos Srs. Reis, Filhos, Limitada, joalheiros do Pórtio.*
- 440 — MAGALHÃES (JOÃO BAPTISTA DA COSTA) (Tinalhas, Beira Baixa) — Preparado para afugentar animais ferozes e nocivos «Arreda animais ferozes».
- 632 — MANUTENÇÃO MILITAR (Lisboa) — Bolo alimentar para solípedes. Cacau, café e chá com açúcar.
- 864 — MARTINS (JOSÉ VICENTE) (Rua dos Fanqueiros, 204, 4.^o, Lisboa) — Pomada para calçado. Giz. Tinta para escrever.
- 271 — MENDES PEREIRA, FILHOS, LIMITADA (Rua Ocidental do Campo Grande, 243, Lisboa) — Tintas para escrever. Colas. Lacs.
- 379 — MOREIRA (ZEFERINO ALVES) (Circunvalação, linha 6, Correio da Senhora da Hora, Pórtio) — Penas de aço. Botões.
- 809 — POLICARPO JÚNIOR, LIMITADA (Rua do Jardim do Regedor, Lisboa. Enderêço telegráfico: *Pelefina*) — Pomada para calçado «Indiana».
- 763 — PORTUGALIA, LIMITADA (Vila do Conde) — Lápis. Canelas e diversos artigos para fiação e tecelagem: carreões, carretas, pano de urdideiras, buchas.
- 865 — SANTOS (ALFREDO AUGUSTO DOS) (Travessa do Mato Grosso, 57 e 59, Lisboa) — Lançadeiras de madeira para teares mecânicos, para o fabrico de tecidos de lã e de algodão.
- 482 — SEVERINO (FRANCISCO DE AGUIAR) (Rua do 4 de Infantaria, 76, 1.^o, E., Lisboa) — Dentadura completa em caucho. Coroas em ouro: incisivo central e pequeno molar. Ponte em ouro, *Bridge work*.
- 421 — SIER (A.) (Rua do Triunfo, 84, Pórtio) — Tinta de escrever.
- 548 — SILVA (ALFREDO MARQUES DA) (Rua da Boa Vista, 140, 1.^o, Lisboa) — Garrafas e garrafinhas empalhados.
- 672 — SILVA (ARTUR DA) (Largo do Conde Barão, 24 e 26, Lisboa) — Enderêço telegráfico: *Silvartur* — Baldes de lona, com e sem bico.
- 216 — SOCIEDADE DA ÁGUA DE LUSO (Luso. Enderêço telegráfico: *Banhos, Luso*) — Refrigerantes de frutas, preparados com a água de Luso.
- 423 — SOCIEDADE ARGALCITE, LIMITADA (Rua de Entreparedes, 45, 3.^o, Pórtio) — Tinas. Lava-louça.
- 848 — SOCIEDADE INDUSTRIAL MARIN, LIMITADA (Avenida Almirante Reis, 80-B, Lisboa) — Café e cevada em pacotes.
- 927 — TÓRRES (D. MARIA CORRÊIA MONTEIRO) (Avenida Defensores de Chaves, 25, 2.^o, Lisboa) — Indústrias regionais.

Secção F. — Assistência

GRUPO LI

Serviços Oficiais

- 76 — COMISSÃO ADMINISTRATIVA DAS OBRAS DO NOVO MANICÓMIO DE LISBOA (Avenida do Parque, Campo Grande, Lisboa) — 2 quadros com aspectos fotograficos do projecto do Manicómio. 1 quadro com a fotografia da planta geral. 1 quadro com a fotografia do estado actual da construção.
- 787 — PROVFDORIA CENTRAL DA ASSISTÊNCIA DE LISBOA (Praça do Brasil, Lisboa) — «Relatório» e «Revista» da Assistência.

GRUPO LII

Instituições Particulares

- 904 — ASSOCIAÇÃO DOS BOMBEIROS VOLUNTÁRIOS DE CAMPO DE OURIQUE (Rua Ferreira Borges, 35, Lisboa) — Mapas das conduções de doentes pela «Cruz Branca» (corpo de saúde pertencente à Associação). Fotografias. Memórias.
- 801 — HOSPITAL DE «JOAQUIM URBANO» (Pôrto) — 10 fotografias do Hospital (destinado a moléstias infecciosas).

Secção G. — Comércio. Transportes

GRUPO LIII

Arsenais. Portos

- 569 — ADMINISTRAÇÃO GERAL DO PÔRTO DE LISBOA (Cais do Sodré, Lisboa. Enderêço telegráfico: *Explory*) — Planta em relevo do pôrto de Lisboa. Vista panorâmica de Lisboa e arredores. Corte do terraplano sul da doca de Alcântara. Corte dos terraplenos e da doca de Alcântara. Tipos de muros de cais. Gráfico do movimento de mercadorias. Gráfico do movimento de navios. Quadros (Cartazes). Quadros com fotografias.
- 791 — JUNTA AUTÓNOMA DAS INSTALACOES MARÍTIMAS DO PÔRTO (Douro-Leixões (Pôrto) — Plantas hidrográficas. Fotografias e desenhos vários dos portos do Douro e de Leixões.
- 152 — JUNTA AUTÓNOMA DAS OBRAS DO NOVO ARSENAL (Alfeite, Caramujo. Enderêço telegráfico: *Juntamar*) — Aguarela com a planta geral das obras projectadas no Alfeite.

GRUPO LIV

Aparelhos e Instrumentos náuticos

- 235 — ANJOS (ANTÓNIO MARIA DOS) (Figueira da Foz) — Poleame.
- 232 — DIAS (MANUEL MARIA) (Figueira da Foz Enderêço telegráfico: *Poleame*) — Roda de leme e outra espécie de poleame.
- 626 — DIRECÇÃO DE AERONÁUTICA NAVAL (Lisboa. Enderêço telegráfico: *Aviamar*) — Sextante para navegação aérea do contra-almirante Gago Coutinho. Corrector para abatimentos da navegação aérea do contra-almirante Gago Coutinho e capitão de fragata Sacadura Cabral.
- 286 — FÁBRICA NACIONAL DE CORDOARIA (Belém, Lisboa. Enderêço telegráfico: *Cordoaria*) — Vela para escaler. Punho de gurutil. Punho de escota de gavea. Macas. Sacos, etc.
- 26 — J. GARRAIO & C.^a SUCESSORES (Cais do Sodré, 84, 1.º, Lisboa. Enderêço telegráfico: *Garraio*) — Bitâculas: padrão, de mesa, de pé, de escaler (metálica), para salva vidas, de escaler (madeira). Agulhão para doris, seco e líquido. Odómetro (completo). Telégrafo (sistema Morse).
- 913 — OFICINA DE INSTRUMENTOS NÁUTICOS (Ministério da Marinha) — Agulha de governo. Clinómetro. Meio taxímetro. Fotografias.

Secção H. — Turismo. Propaganda

GRUPO LV

Turismo

- 574 — COMPANHIA DOS BANHOS DE VIZELA (Vizela) — Fotografias. Publicações.

GRUPO LVI

Propaganda

- COMISSARIADO GERAL DO GOVERNO — *Films* nacionais de propaganda.
- 631 — FERREIRA (J.) (Caixa Postal 120, Lisboa. Enderêço telegráfico: *Fix*) — «O Exportador Português» (revista ilustrada de propaganda económica, comercial e industrial).
- 682 — LEITÃO (JOÃO DA SILVEIRA SOUSA) (Borba) — *Film* de parte de sua lavoura.
- 934 — TOME (JOSE FERREIRA) (Rua Andrade, 48, 1.º, Lisboa) — *Esmeralda*, revista de propaganda.

Índice dos expositores segundo a ordem numérica de inscrição

Número da inscrição	Nomes	Páginas
2	Companhia da Borracha	45
3	José Francisco Mendes, Sobrinho & C. ^a	34, 53
4	F. Franco	41
5	Casa Moreira de Sá	37
6	Sociedade Vinhos Espumantes, Gilbert, Limitada	23, 24, 25, 26
7	Jose Maria da Fonseca, Sucessores, Limitada	19, 22, 24, 25
8	Santos Amaral, Limitada	32, 34
9	Joaquim da Silva Nogueira (Fotografia Brasil)	38
10	Jeronimo Pereira Campos, Filhos	49
11	Domingos Machado & C. ^a (Irmãos)	30
12	Empresa Agricola do Cacau-Extra, Limitada	30
13	Empresa das Aguas de Moura — Assis & C. ^a , Limitada	29
14	Manuel de Jesus Pereira	20, 25, 27, 49
15	Fabrica de Porcelana da Vista Alegre, Limitada	45
16	Eduardo de Moura Simões, Limitada	27
17	Lelo Irmão, Limitada	37
18	Empresa dos Vinhos Regionais	19
19	Joaquim Lóbo de Miranda	20, 22, 24, 25
20	Benito Garcia, Limitada	31
21	Jose Lopes Burgos, Limitada	27, 41, 42
22	Artur de Macedo Souto	45
23	Jose da Conceição Guerra & Irmão	33
24	Fábrica de Conservas de Frutas, Ribeiro Osório, Limitada	33
25	João Patricio Alvares Ferreira, Limitada	46
26	J. Garrão & C. ^a , Sucessores	54
27	Companhia da Fábrica Cerâmica Lusitânia	48, 49
28	Corelo & C. ^a , Sucessor	22, 27
29	Sebastião José Anes	25
30	Escola Industrial de Faria Guimarães	6
31	Domingos Alvão (Fotografia Alvão)	37
32	Alves Pimenta Sobrinho & C. ^a	36
33	Jose Cardoso de Lucena Araújo Coutinho	19, 22, 27
34	Planas & C. ^a , & Comandita	35
35	Antonio Alves da Costa (Dr.)	27, 28
36	Joaquim de Oliveira Paquim	28
37	Fabrica Ancora	26
38	J. N. Pitê, Limitada	32
39	A. Ribeiro & Silva, Sucessores de Germano José de Sales	48, 49
40	Abel Gomes Pólvora	9
41	Abel Gomes Pólvora	20
42	M. Ferreira & C. ^a , Limitada	41
43	Companhia de Vinhos e Azeites de Portugal	19
44	Fabrica de Lanifícios de Lordelo	35
45	Antonio Ferreira Meneres, Sucessores, Limitada	18, 21
46	Ribeiro da Costa & C. ^a	43, 44
47	Adolfo Paixão	44
48	Mendes & Dionísio, Limitada	44
49	A Alumina, Limitada	39
50	Pedro Henriques & C. ^a , Sucessor	41
51	Bruno Janz & Petracchi, Limitada	39
52	Societe Internationale Limitee	32
53	Sociedade dos Vinhos Borges & Irmão, Limitada	21, 23
54	Domingos & Domingos, Limitada	19, 22
55	Raul Vieira, Limitada	44
56	Jerónimo Cascarejo	8

Número da inscrição	Nomes	Páginas
58	António Montês	25
59	Augusto César Pires de Lima	9
60	Empresa Electro-Cerâmica	45, 46
61	Hospital de D. Leonor	29
62	Domingos Pulido Garcia	18, 28
63	António Caetano da Cruz Abrantes	48
64	Biblioteca da Faculdade de Medicina do Porto	5
65	Sassetti & C. ^a	37
66	Artur Duarte Borges	31
67	Pereira Neto & C. ^a	32
68	Guerreiro & C. ^a , Limitada	31
69	M. B. B. Teixeira	43
70	Empresa Latino-Americana	9
71	Carvalho & C. ^a , Limitada	33
72	Natividade & C. ^a	34
73	Sociedade das Aguas da Curia	29
74	António Severino & Filhos, Limitada	41
75	Raul Tavares Bastos	42
76	Comissão Administr. ^a das Obras do Novo Manicómio de Lisboa Reis, Filhos, Limitada	53
77	Joaquim Higino Ferreira Veloso	39
78	Avelino António Soares Belo	21
79	Caetano Alberto da Silva	49
80	Antonio Vítor do Monte	9
81	Henrique Mendes	44
82	Marvão, Matias, Carvalhos & Oliveira	20
83	António do Lago Cerqueira (Dr.)	19
84	Cordeiro, Santos & Ferreira, Limitada	10, 25
85	Oficina de Serralharia da Direcção do Material de Guerra de Marinha	31, 32, 33
86	Soares, Matos Pinheiro & C. ^a	47
87	Francisco Albano	34
89	João Simões Pereira Xavier da Cunha	44
90	Empresa de Cimentos de Leiria	44
91	Sociedade Industrial Aliança	48
92	Manuel Simões Perrães Júnior	34
93	Empresa Industrial de Chapelaria, Limitada	38
94	Eduardo Pereira Pinto & Filhos	47
95	José Francisco da Silva	30
97	Joaquim Ribeiro Moura	30
98	Fotografia Moderna	39
99	Artur da Costa Bastos	37
100	Jose Dias Coelho	47
102	Francisco Resende	41, 42
107	Lopes da Cruz & C. ^a , Limitada	28
108	Lopes, Coelho, Dias & C. ^a , Limitada	32
109	Osório, Pereiras & Pacheco, Limitada	27, 32, 33
110	Viuva Abudarham & Filhos	20, 23, 25
111	Welsh Brothers	23
112	J. Carvalho & Irmão	23
113	Jose Emídio de Sousa Cardoso	40
114	Henrique Castro Neves Pereira Leite	40
115	Empresa Cerâmica de Vila Real, Limitada	19, 25
116	J. de Araujo & C. ^a , Limitada	48
117	A Lavoura	19
118	Jose Antonio de Castro	17
119	Asilo das Orfãs e Infância Desvalida de Braga	46
120	Cruz, Sousa & Barbosa, Limitada	6
121	Manuel José Rodrigues	36
122		35

Número da inscrição	Nomes	Páginas
123	António Pinto Leite	46
124	Augusto Sinalval & C. ^a	18, 25
125	Fotografia Santos Lima	37
126	Antonio Menici Malheiro	26
127	Luvia Monteiro	47
128	Gonçalo José Fernandes	46
129	José Martins Coelho	51
130	Sociedade de Venda de Produtos Industriais (Tapetes de Beiriz) Silva, Moreiras & C. ^a , Limitada	36
131	Armando Amaral (Dr.)	43
132	Albino de Matos, Sucessores, Limitada	21
133	Domingos Martins Ferreira	7
134	Colares Burjacas, Limitada	39
136	António A. d'Almeida & C. ^a , Limitada	19
137	Sociedade das Aguas de Entre-os-Rios, Limitada	42, 51
138	Corporação dos Vinhos do Porto Constantino, Limitada	29
139	Confeitaria Rosa d'Ouro	22, 24
142	Magalhães, Oliveira & C. ^a	19, 22
143	A. J. Coutinho	40
144	Faria & Taxa, Limitada	46
145	Joaquim da Costa	39, 52
146	Viuva de José António Morais & Filhos	40
147	Antunes Guimarães, Irmãos	39
148	Eduardo da Conceição Amorim	51
149	Soares Barbosa & Irmão	42
150	Rebêlo da Silva & C. ^a	48
151	Junta Autonoma das Obras do Novo Arsenal	54
152	Camilo José de Carvalho	43, 44
153	Rodrigo Pereira de Freitas	18
154	Leacock & C. ^a , Limitada	22
155	Costa Ladeira & C. ^a	52
157	A Mecânica	38
158	Manuel Carneiro, Irmão & C. ^a , Limitada	42
159	Escola de Bartolomeu dos Mártires	6
160	Manuel António de Oliveira	46
161	Viuva Valério & Filhos	21
162	A. G. da Silva Barrosa, Limitada	18, 21
163	Vítor da Cunha Seixas	20, 23
164	Guilherme Pereira Roldao	45
165	Fabrica de Vidros «Marquês de Pombal» (Magalhães & C. ^a , L. ^{da})	45
166	Henrique Pereira Soares Couto (Dr.)	28
167	Gimnasio Club Português	8
168	Artur da Mota Alves (Dr.)	37
169	Alcino Fernandes & C. ^a , Limitada	35
170	Aguas Alcalinas Mediciniais de Castelo de Vide	29
171	Ramirez & C. ^a , Limitada	32
172	Sociedade Mercantil Luso-Brasileira, Limitada	28, 34
173	Jaime Hintze	30
174	Andrade & Melo	24, 25
175	Instituto de Coimbra	7
176	Empresa Electrica de Lisboa, Limitada	46
177	Fabrica Bordalo Pinheiro, Limitada	40
178	Eurico A. de Barros	45
179	Companhia de Moçambique	30, 31
180	Antonio Piedade	12, 16
181	Abel de Oliveira	38
182	Escola Raúl Dória	7
183	Pereiras, Barros & C. ^a , Limitada	7
184	Maria José Dick Bandeira Nobre (D.)	20
185		

Número da inscrição	Nomes	Páginas
186	Parçaria António Maria Pereira	37
187	Spratley & C. ^a , Limitada	21, 23
188	Jose de Almeida Correia de Sá (Marquês do Lavradio)	20, 23
189	Ferreira & Irmão	52
190	Eduardo Lima Pereira Braga	51
191	Empresa Cerâmica de Lisboa	48
192	Valformoso, Limitada	21
193	Augusto Barbosa	42
194	Françisco Costa & Filho	42
195	Empresa Vinicola Ribadouro, Limitada	27
196	Antonio Bernardino da Silva (Chitas) & Filhos	28
197	João Matoso	20
198	Angelo Custódio Rodrigues	20
199	Rodrigues & Pimenta	18, 36
200	Intendência de Marinha (Repartição de Hidrografia e Navegação)	8
201	Goarmon & C. ^a	49
202	Antonio Duarte, Sucessor	48
203	Raúl Pinto da Cruz	37
204	Celestino da Mota Mesquita (Ourivesaria Aliança)	39
205	Joaquim Duarte	45, 49
206	Pedro de Castro da Silveira & Filho	27
207	João Augusto Landolt	39
209	Carvalho, Ribeiro & Ferreira, Limitada	19, 21, 26
210	Branco Rodrigues	7
211	Royal-Photo	38
212	Francisco Espinheira & C. ^a	26
213	Fausto de Paula e Silva	32
214	Metalúrgica, Limitada	40
215	Joaquim Pereira Monteiro	38
216	Sociedade da Agua de Luso	29
217	Antonio de Oliveira Rocha	49
218	D. Costa, Limitada	28
219	D. J. Silva, Limitada	19
220	Minero-Comercial, Limitada	38
221	Carlos Martins	9
222	Companhia das Aguas da Fonte Santa de Monfortinho	29
223	José da Silva Pereira	29
224	Academia Scientífica de Bezeza	43
225	João Abílio Murteira de Matos	27
226	Pedro Fernando da Costa Pereira	17
227	Ramiro Leão & C. ^a	48
228	A Medicina Moderna	8
229	Companhia da Fábrica de Fiação de Tomar	48
230	Companhia do Amboim	30
231	Sociedade Industrial de Chocolates	34, 46
232	Manuel Maria Dias	34
233	João Nave Catalão & Filho, Sucessor	35
234	Costa & Silva	51
235	António Maria dos Anjos	54
236	Empresa Vidreira da Fontela, Limitada	45
237	Gaspar R. Cardoso & C. ^a , Sucessor	46
238	Administração Geral dos Serviços Geodésicos, Topográficos e Cadastrais	8
239	International Mercantile Company, Limited	32, 33, 41
240	Julio Teixeira Pastos	16
241	Luis de Sommer	21
242	Potier & Horteiga	51
243	António Fernando Francisco Mendes	7
244	Raúl Tamagnini Barbosa	8, 9

Número da inscrição	Nomes	Páginas
245	Instituto Pasteur de Lisboa	44, 47
247	Gil Dias da Assunção	52
248	Coimbra & C. ^a , & Comandita	47
249	Silva, Henriques & Santos, Limitada	49
251	Manuel Joaquim da Costa	8
252	Percy Ellis	41, 42
253	Luís Varela Aldemira	16
254	Artur Lopes	27
255	Vinícola da Anadia, Limitada, Sucessores Justino de Sampaio Alegre & Filho	24
256	Lucien Beisecker, Limitada	23, 25
257	Moura Marques & Filho	37
258	Alvaro & Ferrão	42
259	Albertino Marques	50
260	Coimbra Editora, Limitada	36
261	Alberto Viana	46
262	Oscar Alvim	44
263	Gomes, Fernandes & Ferreira	47
264	João Henrique José Domingues, Sucessor	27
265	Abigail de Paiva Cruz (D.)	50
266	Lusitânia Editora, Limitada	37
267	Manuel Simões Carrasqueira	48
268	Francisco José de Miranda	48
271	Mendes Pereira Filho, Limitada	53
272	Narciso de Moraes	15
273	Beltrão, Pena & C. ^a , Limitada	31
275	Cruz & C. ^a , Limitada	19
276	Sociedade Liográfica Portuguesa, Limitada	38
277	Antonio Teixeira Carneiro Junior	12
278	Julio Alves de Sousa Vaz Junior	11
279	Sociedade Cruz Sobrinho, Limitada	17, 47
280	Manuel Homem de Melo da Câmara (Conde de Agueda)	19
281	Delfim Castanheiro & Kohn, Limitada	50
282	José Antonio Belchior	31
283	Francisco Mateus Crisóstomo Antunes	26
284	Julio Pereira	50
285	António da Costa	10
286	Fábrica Nacional de Cordoaria	35, 36, 54
287	Serradayres, Limitada	20
288	Ernesto do Canto	10
289	J. A. Júdice Fialho	31, 33
290	Hipólito da Costa Cabaço	52
291	A. Ferreira, Limitada	52
292	Francisco José de Miranda	51
293	Maria Mendonça (D.)	51
294	Jose Veioso Saigado	16
295	Ernesto dos Santos	45
296	Estabelecimentos Alvaro Campos	47
297	Pereira Pimentel, Limitada	49, 45
298	Jacinto Filipe Ferreira Junior	39
299	João Calheiros, Limitada	41
300	Ailland, Alves & C. ^a	36
301	Adelaide de Almeida Lima Cruz (D.)	11
302	José Campas	14
303	Pedro Guedes	15
304	Empresa Resineira de Portugal, Limitada	28
305	Alfredo de Moraes	11
306	Maria Felicidade Mauhin Gonçalves (D.)	15
307	Companhia Oleícola Portuguesa	27

Número da inscrição	Nomes	Páginas
308	Luis Barbudo Clemente	36
309	Sanches & C. ^a , Limitada	34
310	Vitorino da Fonseca Dias	37
312	Avila & Pinto, Limitada	33
313	Jacinto Neves & Filho	18
314	José Maria Paulino Fernandes	50
315	José Carlos Pimenta	40
317	Amram & Uva, Limitada	40
318	Sociedade de Conservas Aliança, Limitada	32
319	Barbosa, Socorro & C. ^a , Limitada	31
320	Pedro José Cândido & C. ^a , Limitada	32
322	Centeno, Cumbreira & Rodrigues	31
323	Cardoso, Pires & Calvario, Limitada	40
324	Olivas & Januario, Limitada	32
325	Silva Oliveira & C. ^a	32
326	Manuel Antonio Cristiano	31
327	Algarve Exportador, Limitada	31
328	Leal & Ferreira, Limitada	32
329	Lag s Importadora e Exportadora, Limitada	32
330	Antonio C. dos Santos	38
331	José de Abreu Pimenta	32
332	A. J. Júdice Cabral	18, 31
333	Adelino Rocha & C. ^a , Limitada	48
334	Guerreiro & Filhos, Successores, Limitada	48
335	Empresa Industrial Silvense, Limitada	41
336	Pedro Paulo Mascarenhas Júdice	7, 9
337	Oliveira & Irmãos, Limitada	18
338	Francisco da Silva Pires	18, 34, 41
339	Crispiano de Jesus Barriga Negra	20, 24, 25, 27
340	Sociedade Oleícola, Limitada	28, 46
341	Ramos de Abreu	37
342	Humberto Fernandes (Dr.)	27
343	Vaz, Piçarra & C. ^a , Limitada	28
345	A. A. de Albuquerque	37
346	Sociedade Fabril Alentejana, Limitada	28
347	Francisco Martins	46
348	Andre Gomes Pereira	20, 27
350	António Miguel Cerrado	39
351	Jeronimo Arcadio da Silva	50
353	Joaquim Lopes Barradas	17
354	Adriano Francisco Cuba	30
355	Bernardo José Santos	43
356	Rosado & Pinto	36
357	João Marcos Pinto	38
358	Marcelino José Pontes	33
359	Nacional Fábrica de Vidros da Marinha Grande	38, 45
360	Depósito Central de Fardamentos	47
361	João Ribeiro Cristiano da Silva	15, 16
362	Manuel Pedro da Conceição	49
363	Vitorino de Sousa, Limitada	46
364	Serafim Cardoso Pimenta	38
365	Laboratório Químico «Audax»	43
366	Armando Goodolfin de Matos Cordeiro	8
367	João Maurício, Limitada	19
368	Pardal Monteiro, Limitada	49
369	Sapataria Garrett	47
370	Cortês, Pinto & Pimentel, Limitada (Laboratório Sanitas)	44
371	Bastos, Viegas, & Comandita	47
373	Botelho de Sousa	43

Número da inscrição	Nomes	Páginas
374	Laboratório Sano, Limitada	43, 44
375	Alimenticia do Porto	34
376	Ach. Brito	43
377	David Paiva	48
378	Francisco Guimarães, Filho & C. ^a	48
379	Zeferino Alves Moreira	53
380	José Benedito de Almeida Pessanha	9
381	Professor Sousa Reis	9
382	Fotografia Beleza	37
383	Augusto Ramos da Silva Araújo	42
384	Cândido de Castro Loureiro	26
385	Romão Gonçalves	26
386	Manufatura Portuguesa de Tapeçarias, Limitada	36
387	Alfredo de Oliveira	23, 26
388	Teixeira de Abreu & C. ^a	35, 51
390	Silva & Irmão, Sucessor	25, 26
391	Lima & Ramos, Sucessor	53
392	Empresa Vitalia	43
393	José de Sá Pereira Coutinho (Conde d'Aurora)	19
394	Francisco Xavier Morais Pinto	27
395	Camilo Rodrigues & C. ^a , Limitada	36
396	Avelino Correia & C. ^a	47
397	Fábrica Portuguesa de Balanças, Limitada	40
398	Bernardino de Almeida e Silva, Limitada	42
399	Camisão & Castro	39
400	Alvaro A. da Silva Foito	51
401	Barbosa, Pinto & C. ^a , Limitada	52
403	Duarte Almeida & C. ^a , Limitada	52
404	José Pinto da Cunha, Sobrinhos	39
405	Joaquim Alves da Silveira	39
406	Ribeiro & Ribeiro	40
407	Sociedade Vidago & Pedras Salgadas	29
408	Dias Ferreira & C. ^a , Sucessor	42, 52
409	Joaquim de Freitas	37
410	Alberto Pavão	20, 27
411	Companhia Portuguesa Editora, Limitada	36
412	A Portuguesa do Norte, Limitada	18
413	João Carlos de Noronha (Dr.)	27
414	Comissão de Viticultura da Região do Douro	21
415	Jose Bernardo Pereira Martins	27
416	Antonio Lôbo Ferreira	27
417	Eugénio Guedes de Andrade (Dr.)	26
418	Francisco Ferreira Sarmento Pimentel	27
419	João da Silva	11
420	Jules Deveze & C. ^a , Limitada	19
421	A. Sier	53
422	José de Sá Pereira Coutinho (Conde d'Aurora)	9
423	Sociedade Argalcite, Limitada	53
424	Joaquim da Silva Melo & C. ^a	51
425	Luis Alberto da Silva	45
426	Laura Castro Estrêla & Irmã (D.)	50
427	Leopoldina Família Leal (D.)	50
428	Maria Flores Torres (D.)	50
429	Maria da Conceição Cruz Gomes & C. ^a (D.)	50
430	Maria Adelaide de Meneses Osório (D.)	50
432	Augusto da Costa Pessoa	27
433	Francisco de Araújo Borges Pinto	27
434	Elói Costa	27
435	Afonso Santiago de Sousa Botelho	26

Número da inscrição	Nomes	Páginas
436	Belmiro Baptista Gomes Ferreira	50
437	Albuquerque & Albuquerque, Limitada	47
438	João Maria Eugénio de Almeida (Conde de Arge)	26
439	Empresa de Louças e Azulejos, Limitada	49
440	João Baptista da Costa Magalhães	53
441	Jose Albino Armando	11
442	Companhia Portuguesa de Fósforos	42, 52
443	José Pinto de Mesquita Oliveira Júnior	37
444	Direcção Geral da Economia e Estatística Agrícola	8
445	Domingos M. Xavier Rebêlo	13
446	João Pinho das Neves Aleluia	49
447	Sociedade Comercial Luso-Americana	34
448	Mario Ramos (Dr.)	28
449	Norberto Correia	10
450	San Romão & C. ^a	45
451	J. B. Veludo	43
452	Francisco da Silva Pereira	37
453	Litografia Nacional	37
454	Pedro Franco & C. ^a , Limitada	23, 44
455	Afonso & C. ^a , Limitada	18, 21, 24
456	Eduardo Gil Romero	13
457	Joaquim Ferreira da Costa	14
458	Belarmino da Cruz	33
459	Pedro de Alcântara Knotz	17
460	Escola Industrial de Reforma do Pôrto	6
461	Oficina-Escola João de Deus para crianças pobres	7
462	Macieira & C. ^a , Limitada	24, 25
463	José António Cabral & Filhos	7, 32, 33, 41, 42
464	Francisco Pedro	49
465	Perez, Ferreira & C. ^a	35
466	Instituto Feminino de Educação e Trabalho	6
467	Albertino Guimarães	11
468	Empresa de Marmores e Cerâmica de Estremoz e Borba, L. ^{da}	48
469	Francisco Franco de Sousa	10
470	Simão César Dordio Pais	13
471	Sociedade Mouchão da Póvoa, Limitada	29
472	Sociedade Lusitana de Comércio, Limitada	32
473	Jose Luis Simões	20, 23
476	Valongo (The) Slate & Marble Quarries C ^o , Limited	50
477	Viuva de José da Silva Pinto, Limitada	49
478	Silveira, Carmo & C. ^a	23, 32
479	Artur Alves Cardoso	12
480	A. Freire	22, 24
481	Ministério do Comércio e Comunicações — Escolas industriais	6
482	Francisco de Aguiar Severino	53
483	Olimpia de Mendonça Cortês (D.) e Elisa de Miranda Pereira de Meneses (D.)	37
484	Instituto de Cegos do Pôrto	7
485	Empresa das Aguas de Charnixe, Limitada	29
486	Escola Primária Superior Pedro Bôto Machado	5
487	Saraiva & Irmão	50
488	Correia & Jerónimo	35
489	Joaquim Pinto Mota	52
490	Manuel Vidinha	7
491	Liceu Central Feminino de Sampaio Bruno	5
493	M. Saldanha & C. ^a , Limitada	19, 22, 27, 41, 44
494	António Ribas	45

Número da inscrição	Nomes	Páginas
495	Emília Santos Braga (D.)	13
496	Alvaro Goodolfin de Matos Cordeiro	8
497	Machado, Carreiro & Brasil	29
498	José Alves da Capela e Silva	20
499	Gorjão, Sobrinho	47
500	Sociedade Nacional de Tipografia	9
501	Paulo da Silva Ranito	49
502	Tomás Mendonça, Filhos, Limitada	43
504	Pedro Ferreira dos Santos	20
505	Maximiano Aragão (Dr.)	18
507	Manuel Teotónio de Assunção	33, 40, 41, 52
508	Casa Ventura Abrantes	36
509	Arnaldo Augusto da Silva	47
510	Monteiro & Silva	20, 25
511	Sociedade dos Vinhos Vasconcelos	21, 23, 24
512	Augusto Dias Dantas da Gama	12
513	José Ernesto Poças Leitão	50
514	Francisco Dias Ramos	50
515	Albano Tomás dos Anjos	49
516	Bomfilho Augusto Faria	48, 49
517	Manuel Rodrigues Pinho, Limitada	22
518	Fabrica Esterilizadora de Tomate, Limitada	33
520	Companhia da Roça Coimbra	30
521	Paulo Guedes	37
522	Empresa das Aguas de S. Marçal, Limitada	29
523	José António dos Santos Junior	49
524	Estabelecimentos Herold, Limitada	41, 42
525	Adelia Vicente Rodrigues de Carvalho (D.)	47
526	Aurélia de Sousa (D.)	12
527	Pôsto Zootécnico de Gouveia	28
528	Companhia do Boror	30
529	Antonio Augusto da Silva Paracana	38
530	Augusto Gregório Tavares	21
531	Companhia Geral de Cal e Cimento	48
532	José Abrantes Coelho & C. ^a	28
533	Rui Rasteiro	20
534	Joaquim Dias de Lima	53
535	Aires de Carvalho	43
536	Liceu Central de Gil Vicente	5
537	Liceu Central de Pedro Nunes	5
538	Liceu de Passos Manuel	5
539	Deolindo Pereira Leite Vieira	10
540	Sociedade de Tecelagem de Sêdas, Limitada	36
542	Fernando dos Santos	13
543	João Terenas	21, 24, 28, 32, 36, 41, 50
544	Anibal Velez & C. ^a , Filhos	33
545	Anibal Velez & C. ^a , Filhos	52
546	Companhia Portuguesa de Licores	25
547	Companhia Industrial de Portugal e Colónias	34
548	Alfredo Marques da Silva	53
549	Aguiar & Marcos	21, 25, 33
550	António Diogo do Prado Coelho	9
551	Margarida Brun do Canto Hintze Ribeiro (D.) e Guilherme Poças Falcão	30
553	António da Cruz Morais	40
554	Catarina da Conceição Soares (D.)	34
555	Reitoria e Secretaria Geral da Universidade de Lisboa	5
556	P. G. Marques	36

Número da inscrição	Nomes	Páginas
557	Museu Rafael Bordalo Pinheiro	17
558	Egídio & Azevedo	51
559	Lino Aguiar	43
560	Empresa Caldas Santas	29
561	Empresa Fabril Comercial, Limitada	27
562	José Isidoro Neto	11
563	Bastos & C. ^a , Limitada	29
564	Empresa da Agua das Lombadas	29
565	Sociedade da Roça Santa Adelaide, Limitada	30
566	Domingos Maria da Costa	13
567	Pedro Jorge Pinto	17
568	A. Marques, Limitada	18
569	Administração Geral do Porto de Lisboa	54
570	Instituto Superior do Comércio de Lisboa	6
573	José Pedro Dias Chorão	26, 33
574	Companhia dos Banhos de Vizela	54
575	Empresa de Limas «União Tomé Feteira, Limitada»	30
576	António da Encarnação Condessa	28
577	Rita Amaral (D.)	28
578	Carvalho & C. ^a	33
579	J. de Oliveira Tavares, Filhos	28
580	Liceu Central de Garrett	5
581	José Rosa, Limitada	47
582	Jorge Gamboa	51
583	Matos Cunha, Limitada	35
584	Cardoso e Jorge, Limitada	40
585	Arna do Redondo Adães Bermudes	10
587	Frederico da Paz Mendes, Limitada	31, 33
588	Manuel A. F. Calado & C. ^a , Limitada	44, 45
589	Tomas Figueiredo de Araújo Costa	11
590	Manuel António de Abrunhosa	26
591	Vicente Pinheiro de Melo (Conde de Arnoso)	28
592	Flora Leonor Mateus (D.)	43
593	Raúl Carapinha	12
594	Liceu de Camões	5
595	José de Almeida e Silva	11
596	Metalurgia Livracense, Limitada	40
597	Joaquim de Almeida Rainha, Sucessor	35
598	Joaquim Júdice Neves	49, 50
599	Joaquim António Tomás	49
600	Sociedade de Fabricantes de Lanifícios	35
602	José Cristóvão Correia	35
603	Francisco Mendes Alçada	35
604	Vaz de Barros & Irmãos	35
607	Barata & C. ^a , Limitada	35
612	Carlos Bonvalot	13
613	Ernesto Ferreira Condeixa	13
614	Bernardino Raül Trindade Chagas	16
615	Bemvindo António Ceia	12
616	Instituto Superior Técnico	6
617	Fausto Gomes Mourão	26
618	Luciano Martins Freire	15
619	Domingos Pulido Garcia	27, 29, 33
620	Escola de Belas Artes de Lisboa	6
621	Paulino António Pereira Montês	10
622	Paulino António Pereira Montês	15
623	António Manuel da Saúde	7
624	Pinheiro & Nevado	36
625	António Saúde	12

Número da inscrição	Nomes	Páginas
626	Direcção da Aeronáutica Naval	54
627	José Francisco Leite da Silva	14
628	José Nunes Ribeiro Júnior	14
629	José Mateus de Mendia	20
630	Herdeiros de Henrique de Mendia	22, 24
631	J. Ferreira	54
632	Manutenção Militar	33, 34, 53
633	Artur Robert	43
634	Alfredo Roque Gameiro	15
635	João Vaz	13
636	Hildebrando José Gonçalves	44
637	António Alves de Moura	7
638	Viriato Manuel Pereira	23, 25, 34
639	Martinho da Fonseca	15, 16
640	Alvaro de Noronha e Castro (Dr.)	30
641	César Raül da Costa e Andrade	18, 21
642	João da Silva Henriques	19
643	Manuel Rodrigues Aldegalega	37
644	Vidal, Cruz & C. ^a	32
645	Bonifácio Lázaro, Limitada	31
646	M. Perienes	32
647	A. S. Ribeiro & C. ^a , Filhos, Limitada	36
648	Professor Alberto de Aguiar	8
649	Companhia Industrial Portuguesa	44, 45, 52
650	Maria Reis (D.)	41
651	Casimiro & Nascimento	31
653	Companhia Portuguesa de Bordados	42, 50
654	Blandy Brothers & C ^o	21
655	Rodrigues & Cunha	23
656	Madeira House (Reid, Castro & C. ^a)	51
657	F. F. Ferraz & C. ^a , Limitada	22, 24, 26
658	Madeira Industrial C. ^a , Limitada	49
661	António Augusto de Castro Lopo	38
662	Sousa Baptista	48, 49
663	Gomes Fernandes, Limitada	22
664	Dentalina, Limitada	43
665	António Pinto Figueiredo	42
666	Carlos Soeiro da Costa	17
667	José Júlio Marques Leitão de Barros	14
668	Cerâmica Arcolena	17
670	Francisco dos Santos	10
671	Artur Dinis	39
672	Artur da Silva	40, 53
673	Campos Melo & Irmão, Limitada	35
674	Pedro Augusto de Gouveia	28
675	Henrique A. Vieira de Castro	23
676	Luís Portugal Rodrigues dos Santos	28
677	Barbeito, Faria & C. ^a	40
678	Cabeçadas, Limitada	40
679	Sociedade Industrial e Vinícola, Limitada	20
680	Pedro Duarte Costa	37
681	Jaime Martins Barata	15
682	João da Silveira Sousa Leitão	54
683	Companhia Produtora de Malte e Cerveja «Portugália»	24
684	Manuel Henriques de Carvalho, Limitada	20
685	Manuel Coutinho Pires	35
686	Companhia Cimento «Tejo»	48
687	António Franco	39
688	F. Pires da Rocha e J. Alves da Fonseca	9

Número da inscrição	Nomes	Páginas
689	Llansol, Limitada	53
690	João Marques	13
691	Eugénio Guedes de Andrade	8
692	António Furtado de Castro	19, 21
693	Arsenal do Exército (Fábrica de Chelas)	38
694	João D. Nunes	51
695	José Valentim	45
696	Colégio Militar	6
697	Emílio de Paula Campos	15
698	Armando Bastos Silva	38
699	Manuel Costa & C. ^a , Limitada	19
700	Revista Militar	9
701	Helena Roque Gameiro (D.)	16
702	José Ricardo Júdece de Samora Barros	16
703	António Brás Jorge	49
704	Artur José de Sousa Loureiro	12
705	A. A. Calem & Filho, Limitada	21
706	Miguel de Sousa Guedes & Irmão, Limitada	22
707	J. H. Andressen, Sucessores, Limitada	22
708	João Eduardo dos Santos, Sucessor Manuel de Lima Ramalho Romariz & Pistacchini, Limitada	22
709	Valente, Costa & C. ^a	23
710	A. Nicolau de Almeida & C. ^a , Limitada	21, 23
711	José Pereira da Costa & C. ^a , Limitada	21
712	Adriano Ramos Pinto & Irmão, Limitada	19, 22
713	Fonseca, Dias & Comandita	18, 21
714	Alípio A. Ferreira Basto	22
716	Cristiano Augusto da Silva	18, 21
717	Companhia Vidreira de Portugal	20
719	Fábrica Cerâmica do Carvalhinho	45
720	Companhia Industrial do Norte	49
721	Alfredo Moreira da Silva & Filhos	52
722	A. Pinto & Comandita	18
723	José Maria Ferreira	18, 26
724	Manuel Gomes Cardia	52
725	A Renascença Portuguesa	18
726	Santos & C. ^a , Limitada	29
727	Empresa de Refrigerantes Clérigo, Limitada	52
729	Empresa Artística «Teixeira Lopes»	49
730	Empresa das Aguas Mínero-Medicinais de Caldelas	26
731	Lima, Marques & Teixeira, Limitada	30
732	António Pinto Ereio	25, 26
733	Cunha, Guerreiro & Comandita	52
734	Casa Refúgio	42
735	Empresa das Aguas do Fastio, Limitada	52
736	Fábrica do Papel do Caima	52
737	O Comércio do Porto	9, 37, 38
738	Ulisses Machado	9
739	Sociedade Brito, Limitada	31
740	Empresa das Aguas Romanas, Limitada	29
741	Asilo de D. Maria Pia	6
742	António Maria de Freitas	51
743	Júlio Gomes Pereira da Costa	14
744	Júlio Ramos	14
745	João Augusto Ribeiro	13
746	José de Brito	14
747	Joaquim Lopes	11
748	Alice Grilo de Lima (D.)	14
749	Eduardo de Moura	13

Número da inscrição	Nomes	Páginas
750	Inácio de Pinho Peixoto	13
751	José de Sousa Caldas	11
752	Joaquim da Costa Carvalho Júnior	39
753	J. Dias Ribeiro	9
754	Conservas Tejo, Limitada	33
755	José Domingos Barreiro, Limitada	19, 22, 25
756	Francisco das Chagas Brito	42
757	António Carlos da Silva Ponte Júnior	40
758	Carlos França, Limitada	19
759	António Pais Felício	44
760	A. Pinto dos Santos Júnior & C. ^a	21
761	Domingos Fernandes & C. ^a , Limitada	35
762	Rodrigues Pinho	23
763	Portugália, Limitada	53
764	António Ferreira da Costa	12
765	Ilídio Gonçalves Horta	46
766	Joaquim José Perdigão Queiroga	17
767	Araujo & Bastos, Limitada	31
768	Instituto José Estêvão Coelho de Magalhães	6
769	«Lumen» Empresa Internacional Editora, F. França Amado, Sucessor	37
770	Instituto Almirante Reis	6
771	Policarpo dos Santos Alves, Limitada	34
772	José de Lemos Borges Loureiro	53
773	José Ferreira Lino	42
774	Maria da Glória Abrantes (D.)	50
775	Maria Soares (D.)	51
776	Rita de Jesus (D.)	51
777	João Rodrigues de Ascensão	8
778	Escola Militar	6
779	Lailayette Filipe	50
780	José Serafim da Conceição	33
781	Sociedade Lisbonense de Licores, Limitada	20, 23, 26
782	Fábrica de Material de Guerra	40
783	Empresa do Diário de Notícias	38
784	Amadeu Castanheira	19
785	Instituto de Medicina Legal de Coimbra	5
786	João da Silva Trindade	32
787	Provedoria Central da Assistência de Lisboa	53
788	Nova Sapateria Inglesa, Limitada	47
789	Federação de Sindicatos Agrícolas do Norte	19
790	Sociedade Electro-Constructora, Limitada	46
791	Junta Autónoma das Instalações Marítimas (Douro, Leixões)	54
792	R. Cunha & C. ^a , Limitada	48
793	Administração Geral da Casa da Moeda e Valores Selados	16, 38
795	Artur Gaspar dos Anjos Teixeira	10
796	Companhia Vinícola da Madeira, Limitada, Sucessores de A. Isidro Gonçalves	22
798	José Ferreira Marques	27
799	Direcção Geral do Ensino Primário	5
800	Cervantes & Comandita	50
801	Hospital de Joaquim Urbano	54
802	Sociedade de Geografia de Lisboa	7
803	Maria dos Anjos Marta & Filhos (D.)	43
804	Frazão & C. ^a	51
805	José Vasco Serra Ribeiro	38
806	Adriano G. de Moraes	32
807	Fábrica Santa Marta, Limitada	26
808	Mendes & Braga, Limitada	44

Número da inscrição	Nomes	Páginas
809	Policarpo Júnior, Limitada	53
810	Arquivo de Identificação	8
811	José António de Oliveira Soares	28
812	José Eduardo de Calça e Pina da Câmara Manuel	28
813	Francisco de Barahona Fragoso e Mira	28
814	Adelino Alves Ferreira	40
815	Real Companhia Vinícola do Norte de Portugal	20, 23
816	Companhia Agrícola e Comercial dos Vinhos do Pôrto	22
817	Joaquim Gonçalves Amaro	48
818	Joaquim Guilherme Ebling Quintão	20
819	Conservas Bom Sucesso, Limitada	31
820	Escola de Aplicação de Engenharia	6
821	Companhia Portuguesa de Curtumes	46
822	Casa Pia de Lisboa	6
823	Amândio de Moraes	35
824	Duarte & Mateus, Limitada	25, 26
825	Camalhão, Portela & C. ^a , Limitada	31
826	Fábrica Lusitana de Tintas e Vernizes, Limitada	45
827	Sociedade Indústrias e Adubos, Limitada	27
828	Companhia Portuguesa e Brasileira de Exportação	19, 22, 24, 25
829	Companhia de Lanifícios da Arrentela	35
830	Luis Ferreira de Figueiredo (Dr.)	19
831	Empresa das Aguas do Rio da Presa	29
832	Naturino Melo Alves	30
833	Fortunato Levi	30
834	Governo da Província de Cabo Verde	30, 31
835	José Benholiel	30
836	Empresa Nacional de Balanças e Automóveis, Limitada	40
837	Romão & C. ^a	40
838	Dias Ferreira, Limitada	43
839	António Augusto Cardoso	36
840	Farmácia Americana	44
841	Ricardo Leone	50
842	José Maria Rosa	45
843	Governo da Província de S. Tomé e Príncipe	30, 31
844	Fábrica de Licores e Xaropes «Ideal»	26
845	Francisco de Almeida Moreira	9
846	João Baptista Champlon	52
847	Sindicato Agrícola de Viana do Castelo	20
848	Sociedade Industrial Marin, Limitada	26, 34, 53
849	A. Salgado	38
850	Alberto Charula Pessanha (Dr.)	27
851	Fonsecas, Limitada	40
852	F. H. de Oliveira & C. ^a , Limitada	52
853	Manuel Francisco Guerreiro	52
854	Silva & Saldanha	38, 40
855	Ferreira & Paixão	52
856	José Nunes da Silva (Dr.)	27
857	Companhia Nacional do Comércio	19, 22, 23, 26, 33
858	Portuguese (The) Trading Society, Limited	43
859	Faculdade de Ciências da Universidade de Lisboa	5
860	Sociedade Vinícola Exportadora, Limitada	21, 23
861	António Teixeira Lopes	11
862	Faculdade Técnica da Universidade do Pôrto	6
863	Fernando de Magalhães e Meneses (Conde de Vilas Boas)	6
864	José Vicente Martins	53
865	Alfredo Augusto dos Santos	53
866	Sindicato Agrícola da Póvoa de Varzim	20

Número da inscrição	Nomes	Páginas
867	Sindicato Agrícola de Monção	20
868	Manuel Gonçalves Pereira	9
869	Octaviano do Carmo e Sá	38
870	Sindicato Agrícola de Famalicao	20
871	A. Walden Supardo, Limitada	26, 31
872	Companhia dos Produtos Vatel	29, 32, 34
873	Fábrica de Sabão Fomento, Limitada	52
874	Escola Comercial Pereira de Sousa	7
875	J. F. Machado	26
876	Faculdade de Ciências da Universidade do Pôrto	5
877	Fernando Evangelino Gomes Guimarães	38
878	Augusto Porfírio Fragoso	8
879	João Muñoz	44
880	Instituto Profissional dos Pupilos do Exército	6
881	António dos Santos Tavares de Macedo	53
882	Ernesto Lourenço Estrada	41
883	João Augusto da Silva Martins	18, 34
884	Amália Luazes (D.)	9
885	Maria das Dores Pereira de Sousa (D.)	5
886	Junta Geral do Distrito de Ponta Delgada	8
887	Câmara Municipal da Horta	30, 37, 42, 48, 50, 51
888	José Bressane Leite Perry (Visconde de Leite Perry)	23
889	Henrique Garcia Monteiro	30
890	Maria Alice de Sousa Monteiro (D.)	51
891	Luisa de Sousa Monteiro (D.)	51
892	João Pereira da Silva	43
893	Manuel Augusto Ferreira da Silva	43
894	João de Almeida Lima	22
895	José Francisco Gregório Martins	22
896	José Augusto de Sequeira	26
897	Luisa Garcia Goulart da Costa (D.)	50
898	Helena Graça Rodrigues (D.)	51
899	Casa do Povo (José Machado Ferreira da Cunha)	50
900	Domingos Dias Machado, Sucessor	25, 52
901	José do Couto Moreira	48
902	Viúva Fino & Moreiras	35
903	Vasco da Câmara	21
904	Associação dos Bombeiros Voluntários de Campo de Ourique	54
905	Octávio da Silva Leitão	32
906	Sociedade de Construções Metálicas, Limitada	40
907	Manuel António da Silva Mougá	20
908	Vicente Almeida de Eca	8
909	Sociedade Comercial Portuguesa de Publicações e Telegrafia, Limitada	9
910	António Alves da Rocha, Sucessor	35
911	Academia das Ciências de Lisboa	7
912	Augusto Ramos da Costa	9
913	Oficina de Instrumentos Náuticos (Ministério da Marinha)	54
914	5. ^a Divisão do Exército	40
915	Viúva Jaime de Albergaria	26
916	Afonso de Dornelas	8
917	Correia & Valente, Limitada	44
918	António de Carvalho e Sá	28
919	Comissão Central de Pescarias	8
920	João Camilo Alves, Limitada	19, 27
921	João Miranda Relvas	18
922	Júlio Matias	37
923	Freire de Andrade & Irmão	44

Número da inscrição	Nomes	Páginas
924	Joaquim Amâncio Salgueiro Júnior	45
925	Companhia União Metalúrgica	38, 39
926	Cadeia Nacional	36, 39, 42
927	Maria Correia Monteiro Tôres (D.)	53
928	Sindicato Agrícola de Barcelos	20
929	Pedro de Barbosa Falcão de Azevedo e Bourbon (Conde de Azevedo)	18
930	Nuno Catarino Cardoso	9
931	Joaquim Cabral	50
932	A. Lopes	38
933	José Rodrigues	51
934	José Ferreira Tomé	54
935	A. Brazão, Sucessores	44
936	Artur Alvaro Pereira de Sousa	7
937	Governo da Província da Guiné	30, 31
938	Alberto de Lima Possolo de Sousa	51
939	Vergílio Prazeres Ferreira	51
940	Rodrigo de Castro	49
941	Photo-Palace, Limitada	38
942	Governo da Província de Timor (Dili)	30, 31
943	Imprensa Nacional de Lisboa	37
—	Comissariado Geral do Governo	9, 30
—	Alto Comissariado de Angola (Loanda)	30

Índice das Secções de Exposição

	Pág.
Secção A. — Educação e ensino	5
Secção B. — Belas Artes	10
Secção C. — Agricultura e indústrias extractivas	17
Secção D. — Colónias	30
Secção E. — Indústria manufactureira	31
Secção F. — Assistência	53
Secção G. — Comércio, Transportes	54
Secção H. — Turismo, Propaganda	54

Índice dos grupos de classificação

Agricultura colonial	30
Alcoóis e derivados	24
Alimentação	31
Aparelhos e instrumentos náuticos	54
Apetrechamento agrícola	17
Arquitectura	10
Arsenais, Portos	54
Arte aplicada	50
Arte sacra	51
Artefactos de borracha	45
Artes decorativas	17
Artes gráficas	36
Azeites	26
Bebidas fermentadas	18
Bebidas não fermentadas	24
Bibliografia	8

	Pág.
Brinquedos e artigos de bazar	51
Cerâmica de uso doméstico	45
Cortiça, Madeira, Palha	40
Curtumes, Coiro em obra	46
Desenho	16
Educação física	8
Ensino oficial	5
Ensino particular	7
Escultura	10
Estabelecimentos científicos e associativos, Colecções particulares	7
Frutos	18
Gravura	16
Indústria colonial	30
Indústria decorativa e utensílios	49
Instituições particulares de assistência	54
Instrumentos musicos	48
Instrumentos de precisão	47
Materiais de construção	48
Material escolar	7
Material sanitário	47
Material e utensílios para electricidade	46
Metalurgia	38
Música	17
Oleos e gorduras	46
Papel, Cartão	52
Perfumarias, Produtos químicos e farmacêuticos	43
Pintura	11
Produtos extractivos	20
Produtos florestais	28
Produtos de origem animal	28
Propaganda	54
Publicidade	9
Sementes	18
Serviços oficiais de assistência	53
Têxteis	35
Tubérculos e raízes	18
Turismo	54
Variadas indústrias	52
Vestuário	47
Vidraria	45

Índice das alíneas de classificação

Aguardente de bagaço e outras	25
Aguardente de vinho	24
Agua mineral	29
Alfaiataria	47
Apeiragens e aparelhos de lavoura	17
Arte aplicada, diversos artigos	51
Artefactos diversos em cortiça, madeira e palha	42
Artefactos de fibras grosseiras	36
Artes gráficas, diversas	38
Asilos e casas de correcção	6
Bebidas fermentadas, diversas	24
Bordados	50
Cacau em pó, Derivados do cacau	34
Calçado	47
Camisaria, Roupa branca	48
Cartas e mapas	37
Cerveja	24
Chapelaria	47
Conserva de carne	32

Conserva de frutas, legumes e hortaliças	33
Conserva de peixe	31
Cortiça em prancha, quadros, etc.	40
Cortinas e almofadas	36
Cutilaria	39
Derivados de óleos e gorduras	46
Ensino de belas artes	6
Ensino militar secundário	6
Ensino militar superior	6
Ensino primário geral, superior e normal	5
Ensino secundário	6
Ensino técnico, industrial e comercial	5
Ensino universitário	6
Escolas de artes e ofícios	6
Escolas industriais	6
Escolas militares de aplicação	6
Escolas militares de ensino médio e profissionais	34
Farinha e derivados	37
Fotografia	26
Indústria do livro	25
Licores e outras bebidas	47
Luvaria	38
Máquinas. Ferramentas	17
Material apícola	7
Material escolar, pedagógico	17
Material de laboratório	17
Material oleícola	38
Metais e ligas em barra	41
Mobiliário	7
Mobiliário escolar	37
Músicas	46
Oleos e gorduras de origem animal	46
Oleos e gorduras de origem vegetal, excepto azeite	39
Ourivesaria	40
Palitos	36
Passamanaria	34
Pastelaria. Confeitaria	45
Perfumarias e produtos de beleza	45
Porcelana	44
Produtos farmacêuticos	44
Produtos químicos	28
Produtos tecnológicos	9
Publicações literárias	8
Publicações científicas	9
Publicações sobre arte	50
Rendas	40
Rólhas	20
Sal	36
Tapeçarias	35
Tecidos de algodão	35
Tecidos de lã	35
Tecidos de linho	36
Tecidos de seda	45
Tintas e vernizes	39
Utensílios e artigos diversos em metal	24
Vinagres	24
Vinhos abafados	23
Vinhos espumantes	21
Vinhos generosos	18
Vinhos de pasto	24
Vinhos quinados	